56. Jahrgang · Nr. 12 www.sexau.de

Diese Ausgabe erscheint auch online Donnerstag, 24. März 2016

AMTLICHE BEKANNTMACHUNGEN

Einladung zur Gemeinderatssitzung

Am **Mittwoch, dem 23. März 2016**, beginnend um **19.30** Uhr findet im Sitzungssaal des Rathauses Sexau, Dorfstr. 61, eine öffentliche Gemeinderatssitzung statt.

Tagesordnung:

1. Einwohnerfragestunde
2. Bekanntgabe der Beschlüsse aus der nichtöffentlichen Sitzung
3. Neubau soziales Wohnen Lörchstr. 23 und Dorfstr. 52/1
   a. Sachstand und weiteres Vorgehen
   b. Vergaben Dorfstr. 52/1
      a) Vergabe der Holzbau-, Dachdecker- und Blechnerarbeiten inkl. Gerüstbau
      b) Vergabe der Abbruch- und Rohbauarbeiten
      c) Vergabe der Verglasungsarbeiten
      d) Vergabe der Estricharbeiten
      e) Vergabe der Elektroarbeiten
      f) Vergabe der Erdungsanlagen
      g) Vergabe der Heizungsarbeiten
      h) Vergabe der Sanitär- und Lüftungsarbeiten
4. Freiwillige Feuerwehr Sexau
   Antrag auf Zuschuss zu Führerscheinkosten
5. Bauanträge
   a. Neubau eines Zweifamilienwohnhauses mit Doppelgarage und Einliegerwohnung
      Kandelblick 2, Flst. Nr. 2437
   b. Errichten eines Geräteschuppens
      Dorfstr. 15 / 1, Flst.Nr.: 721 / 19
6. Bekanntgaben und Anfragen
7. Einwohnerfragestunde

Standesamt geschlossen

Vom Dienstag, 29.03.16 bis Freitag, 01.04.16 ist das Standesamt wegen einer Fortbildung geschlossen. Für **Notfälle** ist ein Bereitschaftsdienst eingerichtet. Wir bitten um Beachtung.

Vielfalt gemeinsam bewahren - Erstellung Natura 2000-Managementplan (MaP) für das FFH-Gebiet 7813-341 „Schwarzwald zwischen Kenzingen und Waldkirch“

Die Erhaltung der biologischen Vielfalt ist ein erklärtes politisches Ziel. Dieses Ziel wird unter anderem über Natura 2000, einem europaweiten Schutzgebietsnetz, in die Praxis umgesetzt.

Das **F**lora-**F**auna-**H**abitat-Gebiet **„Schwarzwald zwischen Kenzingen und Waldkirch“** erstreckt sich über eine Fläche von 2216 ha zum überwiegenden Teil im Naturraum Mittlerer Schwarzwald. Alle 3 Teilflächen des FFH-Gebiets liegen im Landkreis Emmendingen in Höhenlagen zwischen 200 und 400 m ü. NN. Insgesamt haben 6 Gemeinden Anteil am FFH-Gebiet: Emmendingen, Sexau, Teningen, Kenzingen, Malterdingen und Herbolzheim. Die größte Teilfläche des FFH-Gebiets überschneidet sich zum Teil mit den Landschaftsschutzgebieten „Hinteres Bleichtal“ und „Landeck und Hochburg“. Sie umfasst fast ausschließlich Waldbestände, welche nur vereinzelt offene Rodungsinseln im Bereich zwischen Emmendingen im Süden und der Ruine Kirnburg bei Bleichheim im Norden aufweisen.

Waldbestände nehmen knapp 90 % der Gesamtfläche des FFH-Gebiets ein. Es handelt sich bei den laubholzreichen Wäldern am Schwarzwald Westrand und Forlenwald u.a. um Hainsimsen- und Waldmeister-Buchenwälder. Diese nach der FFH-Richtlinie als zu schützend ausgewiesenen Lebensraumtypen sind wichtiges Habitat beispielsweise für das Grüne Besenmoos oder den Hirschkäfer. Die Bechsteinfledermaus findet in diesen Wäldern ein geeignetes Quartier und Jagdrevier ebenso wie das Große Mausohr, welches dort auf Beutezug geht, als Wohnstätte jedoch Gebäude oder andere vom Menschen gemachte Strukturen nutzt.

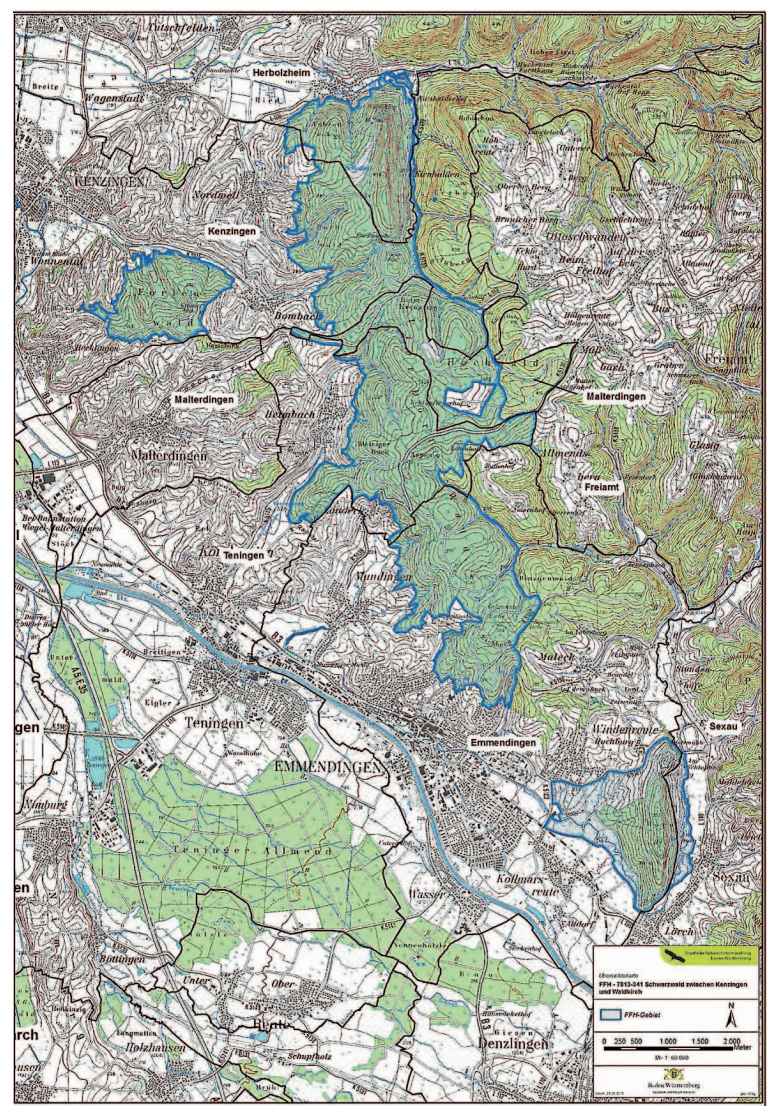

NOTDIENSTE / NOTRUFE

Ärzte

Ärztlicher Bereitschaftsdienst / Allgemeiner Notfalldienst (deutschlandweit / einheitliche Erreichbarkeit)
Telefon-Nr.: 116 117
Kinderärztlicher Notfalldienst: 0180 60 76 111
Augenärztlicher Notfalldienst: 0180 60 75 311

Notfallpraxis am Kreiskrankenhaus Emmendingen
Gartenstr. 44, 79312 Emmendingen
Öffnungszeiten: Sa., So.- und Feiertage von 9 - 21 Uhr / Mi., Fr. von 16 - 20 Uhr – Rufnummer: Ärztlicher Bereitschaftsdienst **01805 19 29 23 20**

Kinder-Notfallpraxis am St. Josefskrankenhaus Freiburg
Sautierstr. 1, 79104 Freiburg
Öffnungszeiten: Mo., Di., Mi., Do. von 19 - 23 Uhr / Fr. von 16 - 23 Uhr / Sa., So.- und Feiertage 8 - 23 Uhr.
Rufnummer: 0761 80 99 80 99

Universitätsklinikum Freiburg (Erwachsene)
Hugstetterstr. 55, 79106 Freiburg
Öffnungszeiten: Mo., Di., Do. von 20 - 24 Uhr / Mi., Fr. von 16 - 24 Uhr / Sa., So.- und Feiertage 8 - 24 Uhr.

Universitätsaugenklinik Freiburg (Augen)
Öffnungszeiten: Mo., Di., Do. von 19 - 22 Uhr / Mi. von 13 - 22 Uhr / Sa., So.- und Feiertage von 8 - 22 Uhr.

Zahnärzte

Am Wochenende zu erfahren unter **Tel. 0180 3 222 555-70**

Apotheken-Notdienst

Dienstbereitschaft über 24 Stunden von 8.30 - 8.30 Uhr des folgenden Tages. Den entsprechenden Bereitschaftsdienst der diensthabenden Apotheken im Landkreis entnehmen Sie bitte dem Hinweis an der „Waldhorn-Apotheke“, Emmendinger Str. 6, Sexau oder unter **Tel. 0800 0022833**, **Internet: www.apotheken-notdienst-bw.de.** Der Notdienst umfasst die Apotheken in Denzlingen, Elzach, Emmendingen, Glottertal, Gutach, Köndringen, Kollnau, Sexau, Simonswald, Teningen und Waldkirch.

Polizei 110
Feuerwehr, Notarzt, Rettungswagen 112
Krankentransport 19222
Notruf-Fax 4601-77
(für schwerhörige, ertaubte, gehörlose und sprachgeschädigte Personen)
Giftnotruf 0761/19240
Notruf Wasserversorgung 0160/92018967
(Gemeinde Sexau)
Störungsstelle Strom 0800/3629477
Störungsstelle Erdgas (badenova) 0800/2767767
Bezirksschornsteinfeger Mirco Bahr, Im Werth 6, 79312 Emmendingen, Tel. 07641/ 937144 14, Fax 07641/ 937143, Mobil 0171 6981399

„Nummer gegen Kummer e.V.“
– kostenlose, anonyme Unterstützung bei persönlichen Sorgen und Nöten. Kinder und Jugendliche: Tel. 0800 – 111 0 333 und Eltern: Tel. 0800 – 111 0 550

IMPRESSUM

Herausgeber:
Gemeindeverwaltung Sexau, Dorfstr. 61, 79350 Sexau
Druck und Verlag:
NUSSBAUM *MEDIEN* Rottweil GmbH & Co. KG, Durschstraße 70, 78628 Rottweil, Telefon 0741 5340-0, Fax 07033 3204928
Verantwortlich für den amtlichen Teil, alle sonstigen Verlautbarungen und Mitteilungen:
Bürgermeister Michael Goby oder sein Vertreter im Amt
Für „Was sonst noch interessiert“ und den Anzeigenteil:
Brigitte Nussbaum
Es gilt die jeweils aktuelle Anzeigen-Preisliste.

Das Brettenbachsystem beherbergt bedeutende Vorkommen des sehr seltenen Dohlenkrebses. Da diese Art ausschließlich in Südbaden vorkommt hat das Land Baden-Württemberg eine besondere Verantwortung bei der Erhaltung der Art und ihrer Lebensstätten. Innerhalb des FFH-Gebiets gibt es derzeit jedoch noch keine Artnachweise. Die Gewässer im Gebiet und ihre Ufer bieten zudem Lebensraum für Groppe, Bachneunauge und die Helm-Azurjungfer.
Die oberflächlich anstehenden Tonböden im Hornwald begünstigen das Vorkommen der Gelbbauchunke, die in diesem Bereich des FFH-Gebiets in ihren Laichgewässern anzutreffen ist. Die Gelbbauchunke profitiert zudem von der künstlichen Anlage von Kleingewässern im Rahmen des Gelbbauchunken-Projekts des NABU im FFH-Gebiet.
Insgesamt kommen 9 nach FFH-Richtlinie Anhang II geschützte Arten im FFH-Gebiet vor. Für den Steinkrebs und insbesondere den Dunklen Wiesenknopf-Ameisenbläuling ist eine Nachsuche im Rahmen der Erstellung des Managementplans geplant, da es nachweislich Vorkommen in der näheren Umgebung des FFH-Gebiets gibt.
Die Offenlandbereiche des FFH-Gebiets unterliegen zum Teil einer Nutzung als Ackerland oder Grünland, wobei letzteres auch vereinzelt schützenswerte Mähwiesen umfasst. Im südlichen Teilbereich des FFH-Gebiets, zu dem auch die Hochburg zählt, werden Gehölze von Beständen des seltenen Rogers Goldhaarmooses besiedelt.
In den nächsten zwei Jahren wird für dieses wertvolle Schutzgebiet ein **Managementplan** erstellt. Der Managementplan dient als Arbeitsgrundlage für die Umsetzung von Natura 2000. Durch die verfahrensbegleitende Öffentlichkeitsbeteiligung soll die Akzeptanz von Natura 2000 erhöht werden. Die Umsetzung der Maßnahmenempfehlungen des Managementplans sollen der Sicherung, Optimierung, Wiederherstellung und Vernetzung der für Natura 2000 wichtigen Lebensraumtypen und Arten dienen.
Ab April 2016 werden Experten, die im Auftrag des Regierungspräsidiums Freiburg den Managementplan erarbeiten, die Lebensräume und Arten im Gebiet kartieren.
Im Rahmen dieser Kartierungen werden die Grundstücke im Natura 2000-Gebiet durch die Gutachter betreten. Bitte haben Sie hierfür Verständnis. Das Betreten von Privatgrundstücken ist im Rahmen von § 65 BNatSchG i. V. m. § 77 Abs. 1 NatSchG zulässig. Natürlich werden die Kartierer auf die landwirtschaftliche und jagdliche Nutzung der Flächen Rücksicht nehmen. In Zweifelsfällen können sich die Personen als Mitarbeiter des beauftragten Büros „faktorgruen Freie Landschaftsarchitekten bdla“ ausweisen.

GEMEINDEVERWALTUNG

Bürgermeisteramt Sexau
Dorfstr. 61, 79350 Sexau
Tel. 07641 / 9268-0, Fax 9268-68
rathaus@sexau.de, www.sexau.de
Öffnungszeiten:
Mo.-Fr. 8.00 - 12.00 Uhr, Mi. 15.30 - 18.00 Uhr

Bürgermeister Herr Goby	Tel. 9268-10
Standesamt u. Sekretariat des Bürgermeisters	
Frau Holderer	Tel. 9268-11
Bauamt Herr Gerber	Tel. 9268-12
Bauamt / Amtsblatt Herr Ganter	Tel. 9268-13
Rechnungsamt Herr Klausmann	Tel. 9268-15
Gemeindekasse Herr Blust	Tel. 9268-16
Gewerbeamt / Tourist-Info Frau Gräßlin	Tel. 9268-18
Ratschreiberin Frau Schmidt	Tel. 9268-20
Melde-/Passamt Frau Kern/Frau Heugel	Tel. 9268-0
Bauhof Herr Gebhardt	Tel. 9579-36
Elzstr. 18	FAX 957958
Kernzeitbetreuung Schule	
erreichbar 07:45 - 08:15 Uhr	Tel. 574217

Forstdienststelle für Sexau
Revierleiter Jürgen Schillinger, Tel.: 07645-913374 /
Fax: 07645-913375 / Handy: 0172-7403678

Um die Landbewirtschafter, Flächeneigentümer und Bewohner im Gebiet sowie Vertreter der Kommunen, Verbände und Behörden detaillierter über den Managementplan zu informieren, wird das Regierungspräsidium im **Juni 2016** eine **öffentliche Informationsveranstaltung** durchführen. Hierzu werden wir in einer gesonderten Mitteilung informieren.
Unser Ziel ist es, einen Managementplan zu erarbeiten, der mit den ortsansässigen Akteuren umsetzbar ist. Wir möchten mit Ihnen diese besondere Landschaft mit ihren Tier- und Pflanzenarten gemeinsam als unser europäisches Naturerbe erhalten und entwickeln.
Weitere Informationen zum Gebiet und zum Verfahren erhalten Sie beim
Regierungspräsidium Freiburg
Abteilung 5, Referat 56, 79083 Freiburg i. Br.
Tel.: (0761) 208-4143, *abteilung5@rpf.bwl.de*
Ihre Ansprechpartner sind Frau Hendel (Verfahrensbeauftragte) und Frau Leitz (stellv. Verfahrensbeauftragte und Gebietsreferentin im Landkreis Emmendingen).
Besuchen Sie auch die Internetseiten des Regierungspräsidiums Freiburg unter
https://rp.baden-wuerttemberg.de/Themen/Natur/Seiten/Natura2000-Karte.aspx

Öffentliche Bekanntmachung

Beim Landratsamt Emmendingen wurde mit Schreiben vom 03.03.2016 die wasserrechtliche Erlaubnis für die Bohrung sowie zum Betrieb einer erdgekoppelten Wärmepumpenanlage (Erdwärmesondenanlage) für die Beheizung und Brauchwassererwärmung des Wohnhauses, Kandelblick, 79350 Sexau, beantragt. Die zwei beantragten Erdwärmesonden mit jeweils einer geplanten Tiefe von max. 93 m sollen auf dem Grundstück, Flst.Nr. 2435, Kandelblick, auf der Gemarkung Sexau niedergebracht werden.
Die Antragsunterlagen liegen beim Bürgermeisteramt der Gemeinde Sexau während der Dienststunden zur Einsicht aus.
Auslageort: **Rathaus Sexau, Dorfstr. 61, Zimmer 8, 79350 Sexau**
Zeitraum der Auslage: **29. März – 29. April 2016**
Einwendungen gegen das Vorhaben können bis zwei Wochen nach Ablauf der Auslegungsfrist schriftlich oder mündlich zur Niederschrift beim Landratsamt Emmendingen - Amt für Wasserwirtschaft und Bodenschutz -, Bahnhofstraße 2-4, 79312 Emmendingen, Zimmer 244 oder beim Bürgermeisteramt der Gemeinde Sexau erhoben werden.
Nach Ablauf der Einwendungsfrist findet ein Erörterungstermin statt, es sei denn, dass
a) dem Antrag im Einvernehmen mit allen Beteiligten in vollem Umfange entsprochen wird oder
b) alle Beteiligten auf eine mündliche Verhandlung verzichten.

Es wird darauf hingewiesen, dass
1. bei Ausbleiben eines Beteiligten in einem Erörterungstermin auch ohne ihn verhandelt werden kann und mit Ablauf der Einwendungsfrist alle Einwendungen ausgeschlossen sind, die nicht auf besonderen privatrechtlichen Titeln beruhen.
2. a) die Personen, die Einwendungen erhoben haben, von dem Erörterungstermin durch öffentliche Bekanntmachung benachrichtigt werden können,
   b) die Zustellung der Entscheidung über Einwendungen durch öffentliche Bekanntmachung ersetzt werden kann,
   wenn mehr als 50 Benachrichtigungen oder Zustellungen vorzunehmen sind,
3. nach Ablauf der für Einwendungen bestimmten Frist weitere Anträge auf Erteilung einer Erlaubnis oder einer Bewilligung in demselben Verfahren nicht berücksichtigt werden.

Sexau, den 24.03.2016 Michael Goby, Bürgermeister

Redaktionsschluss wird vorverlegt!
Wegen des Feiertages „Ostermontag“ wird der Redaktionsschluss
für das Mitteilungsblatt Nr. 13
auf Donnerstag, 24.03.2016, 9.00 Uhr vorverlegt.
Wir bitten um Beachtung!
Nussbaum Medien Rottweil

PFLEGE- UND SOZIALDIENSTE

Seniorenpflegeeinrichtung „Hochburgblick“
(Träger: ASB Regionalverband Freiburg-Hochrhein)
Ernst-Bühler Weg 1, Sexau,
Telefon: 07641 957110-200, Fax 07641 957110-210,
Station 1: 957110-201, Station 2: 957110-202
Pflegedienstleiterin Frau Stickel: 957110-205

Diakonieverbund Freiamt-Sexau e.V.,
Geschäftsstelle Ernst-Bühler-Weg 1, Sexau
Telefon: 07641 9130-24
Bürozeit: Mo., Di., Do. 8.30 – 11.30 Uhr

Tagesbetreuung für Senioren,
(Träger: Diakonieverbund Freiamt-Sexau e.V.)
Bürgerbegegnung Sexau, Ernst-Bühler-Weg 1,
Telefon: 07641 9130-24,
Öffnungszeiten: Montag bis Donnerstag 9.00 – 17.00 Uhr

Nachbarschaftshilfe Sexau,
(Träger: Diakonieverbund Freiamt-Sexau e.V.)
Einsatzleiterin: Christel Lickert, Telefon: 07641 9130-24

Dorfhelferinnen-Station Freiamt-Sexau,
(Träger: Diakonieverbund Freiamt-Sexau e.V.)
Einsatzleiterin: Luise Schillinger, Telefon 07645 316

Hospiz-Begleitung schwerkranker und sterbender Menschen
Hospizgruppe Denzlingen und Umgebung e.V., www.hospizgruppe-denzlingen.de, Tel.: 07666-3876, Koordinator: Herr Thomas Villringer, E-Mail: hospizgruppe-denzlingen@gmx.de, Trauerbegleitung: Frau Angela Walter, Tel. 07666-3221, E-Mail: *walterangela@freenet.de*

Sozial- und Familienservice des Maschinenrings,
Hauptstr. 33, 79312 Emmendingen, Telefon: 07641 92088-11

Ambulanter Pflegedienst Moser, 79348 Freiamt,
Telefon: 07645 9177881-0, Fax: 07645 9177881-99

Häuslicher Pflegedienst Christine Kern, 79312 Emmendingen,
Telefon: 07641 9309840, Fax: 07641 9309822

Ambulanter Pflegedienst Pflege Plus, 79312 Emmendingen,
Telefon: 07641 957150, Fax: 07641 957151

Senioren Partner – Pflegedienst, 79312 Emmendingen,
Telefon: 07641 5745-20, Fax: 07641 5745-22

Betreutes Wohnen für alte Menschen in Gastfamilien,
Fachdienst für die Herbstzeit gemeinnützige GmbH
meinrad.weber@herbstzeit-bwf.de
Sprechzeiten nach Vereinbarung: Telefon 07644 9290350

Pflegestützpunkt im Landkreis Emmendingen
Kostenlose, neutrale und allumfassende Information und Beratung für Pflegebedürftige, Angehörige und Interessierte aller Altersgruppen.
Landratsamt Emmendingen, Bahnhofstr. 2-4,
79312 Emmendingen
Telefon: 07641 451-3091,
pflegestuetzpunkt@landkreis-emmendingen.de

Blinden- und Sehbehindertenverein Südbaden e.V.
Wölflinstraße 13, 79104 Freiburg
Telefon: 0761/36122, Telefax 0761/36123
E-Mail: *info@bsvsb.org*, Internet: *www.bsvsb.org*

„UFF'S MÜÜL GLUEGT"

Oschtere - Ostern
Oschtersundig - Ostersonntag
Oschterhaas - Osterhase
D´Kinder freue sich un suche am Oschtersundig d´Eier vum Oschterhaas, der si irgendwo verlore het.

MITTEILUNGEN VON ÄMTERN / BEHÖRDEN UND VERBÄNDEN

Landratsamt Emmendingen

Geänderte Mülltermine wegen Ostern

Wegen der Feiertage Karfreitag und Ostermontag verschieben sich die Abfuhrtermine für graue Tonne, Papiertonne oder Gelber Sack in den meisten Gemeinden. Die geänderten Abfuhrtermine sind im Abfallkalender gekennzeichnet. Die Abfallwirtschaft des Landratsamtes bittet darum, in der Osterzeit einen Blick in den Abfallkalender zu werfen, damit kein Abfuhrtermin versehentlich verpasst wird.

Borkenkäfer-Gefahr im Wald steigt

Die lang anhaltende Trockenheit in der zweiten Jahreshälfte 2015 sowie im Januar und Februar dieses Jahres hat zu einer kritischen Wasserversorgung für alle unsere Waldbäume geführt. Besonders betroffen ist aber die Fichte mit ihrem flachen und oberflächennahen Wurzelwerk. Die Fichten haben durch starken Nadelabwurf auf die Trockenheit reagiert. Es gab aber auch schon die ersten Dürreschäden.
Von der Witterung profitiert haben die bekannten Borkenkäferarten Buchdrucker und Kupferstecher. Erste Käferschäden gab es ab Ende August 2015. Im Herbst 2015 bestand eine sehr hohe Borkenkäferpopulation. Der milde Winter bot gute Bedingungen für die überwinternden Alt-Käfer. Die Entwicklung der Larven und Puppen der neuen Borkenkäfergeneration ist schon weit vorangeschritten. Häufig finden sich jetzt schon in den Brutbäumen fertig entwickelte Jungkäfer, die zum Ausflug bereit sind. Es ist daher mit einem besonders frühen und heftigen Käferflug in diesem Frühjahr zu rechnen, teilt das Kreisforstamt des Landkreises Emmendingen mit.
Vor allem die erste Käfergeneration muss frühzeitig erkannt und abgefangen werden. Das Forstamt bittet deshalb alle Waldbesitzer, besonders gefährdete Bestände ab sofort auf frischen Befall hin zu kontrollieren. Braunes Bohrmehl am Stamm, abfallende Rinde und eine sich von unten her rot färbende Krone sind die typischen Symptome für einen Frühjahrsbefall. Besonders gefährdet sind die Waldungen, die 2015 von Käfern befallen worden sind, frisch durchforstete Bestände und noch nicht aufgearbeitete Schnee- und Windbrüche aus dem Winter. Wird ein Käferbefall festgestellt ist es dringend notwendig, alle befallenen Bäume sofort aufzuarbeiten und die rasche Abfuhr aus dem Wald zu organisieren.
Um Befall mit Kupferstecher im Schlagraum zu verhindern, sollten „Verrottungsschnitte" geführt werden. Dies ermöglicht ein schnelleres Austrocknen der Rinde und verhindert damit den Befall. Von der Verbrennung von Schlagraum sollte Abstand genommen werden, größere Mengen können gehackt und an Heizkraftwerke verkauft werden.
Im Interesse aller Waldbesitzer bittet das Forstamt um Unterstützung bei der Käferüberwachung. Um Schäden möglichst gering zu halten, wird auch darum gebeten, Käferbäume abseits des eigenen Grundstücks zu melden.
Das Forstamt weist darauf hin, dass nach § 68 Landeswaldgesetz die Waldbesitzer verpflichtet sind, kurzfristig Maßnahmen zu ergreifen, um die Massenvermehrung des Borkenkäfers zu verhindern. Die Waldbesitzer sollten sich der Beratung des örtlich zuständigen Forstrevierleiters bedienen. Das Forstamt vermittelt gerne geeignete und bewährte Unternehmer, falls die Waldbesitzer den Einschlag des Käferholzes momentan nicht selbst durchführen können.
Weitere Informationen:
Forstbezirk Emmendingen, Telefon 07641 451 9400 und Forstbezirk Waldkirch 07641 451 9441

Seminare: Rechts- und Aufsichtspflicht und Umgang mit jungen Flüchtlingen für Haupt- und Ehrenamtliche in der Jugendarbeit

Das Thema Recht und Aufsichtspflicht in der Jugendarbeit ist Thema eines Seminars am Dienstag, 19. April 2016 von 18 bis 21 Uhr. Die Kinder- und Jugendarbeit lebt von engagierten Menschen, die ehren- oder hauptamtlich in diesem Bereich arbeiten. Doch gerade hier gibt es immer wieder Bedenken und Fragen zur rechtlichen Lage, falls etwas passiert. Im Seminar informiert der Dipl.-Pädagoge Andreas Beier darüber, wie man sich selbst in der Kinder- und Jugendarbeit am Besten absichern kann und worauf man achten sollte.
Der Umgang mit jungen Flüchtlingen steht am nächsten Seminartag am Mittwoch, 20. April 2016 von 16 bis 19 Uhr auf dem Programm: Viele haupt- und ehrenamtliche Mitarbeiter in der Kinder- und Jugendarbeit fragen sich, wie sie am Besten mit den Neuankömmlingen umgehen. Diplom- und Friedenspädagoge Andreas Beier will im Seminar die eigene Handlungssicherheit der Mitarbeiter im Umgang mit jungen Geflüchteten erhöhen und Fragen zum Thema klären.
Veranstaltungsort für die Seminare ist das Landratsamt Emmendingen, Haus am Festplatz in der Schwarzwaldstr. 4, 79312 Emmendingen, im Sitzungsraum im Erdgeschoss. Es wird um Anmeldung bis zum 14.04.2016 unter kreisjugendarbeit@landkreis-emmendingen.de oder unter 07641 451 3202 gebeten.

Broschüre der Kreisjugendarbeit informiert über Ferienbetreuung

Noch keine Pläne für die Oster-, Pfingst- oder Sommerferien? Um Jugendlichen und ihren Eltern die Organisation der Ferien zu erleichtern, hat die Kreisjugendarbeit Emmendingen eine Broschüre mit vielen Angeboten für die Ferienbetreuung vor allem in den langen Sommerferien zusammengestellt. Die Angebote reichen von Spieleaktionen in den Gemeinden bis zu Sport- oder Reiterferien im Landkreis Emmendingen und Sprach- und Erlebnisreisen ins Europäische Ausland. Das Heft enthält alle Termine, eine Empfehlung für die entsprechende Altersgruppe sowie die genauen Kosten. Die Anmeldung erfolgt direkt bei den jeweiligen Anbietern. Die Broschüre „Ferien 2016 im Landkreis Emmendingen" ist bei der Kreisjugendarbeit unter kreisjugendarbeit@landkreis-emmendingen.de und an der Infothek des Landratsamtes im Haus am Festplatz, sowie in den Rathäusern der Gemeinden im Landkreis Emmendingen kostenlos erhältlich. Als PDF-Download steht die Broschüre auf der Homepage der Kreisjugendarbeit unter www.jugend-emmendingen.de zur Verfügung.

Richtige Ernährung für Säuglinge

Die richtige Ernährung im Säuglingsalter ist für die Entwicklung der Kinder von besonderer Bedeutung. Besonders bei der Umstellung auf B(r)eikost kommen viele Fragen auf. Dazu bietet das Landwirtschaftliche Bildungszentrum

Emmendingen-Hochburg am Donnerstag, 7. April 2016 von 9:30 bis 11 Uhr und am Donnerstag, 14. April 2016 von 9:30 bis 11:30 Uhr einen zweiteiligen Kurs an. Die Referentin ist Fachfrau für bewusste Kinderernährung, beantwortet diese und weitere Fragen und zeigt, wie sich Babys Breie ohne viel Mühe und Zeit selbst zubereiten lassen. Zum ersten Termin können die Säuglinge mitgebracht werden.
Die Veranstaltung ist kostenlos. Die Lebensmittelkosten werden anteilig verrechnet. Verbindliche Anmeldung bis zum 4. April 2016 beim Landwirtschaftsamt Emmendingen, Telefon 07641 451 9110.

Adipositas-Sprechstunde im Kreiskrankenhaus

Das Kreiskrankenhaus Emmendingen bietet für Menschen, die unter krankhaftem Übergewicht – der so genannten Adipositas – leiden, in jedem Quartal eine Fortbildung an. Der nächste Termin ist am Montag, 4. April 2016 um 19 Uhr im Veranstaltungsraum U 1 im Nebengebäude des Kreiskrankenhauses Emmendingen (Haus C). Chefarzt Prof. Dr. Ulrich Baumgartner, der am Kreiskrankenhaus Emmendingen die Behandlung und Betreuung der Adipositas-Patienten leitet, informiert zu allen Fragen über Adipositas. Eine Anmeldung ist nicht erforderlich. Weitere Infos zur Fortbildung gibt es unter Telefon 07641 454 2291 und www.krankenhaus-emmendingen.de

Staatl. Weinbauinstitut Freiburg (WBI)

Seminar: Kellerwirtschaft und Sensorik 2016

Im April 2016 finden im Staatlichen Weinbauinstitut Freiburg wieder die jährlichen Fachseminare „Kellerwirtschaft und Sensorik“ statt. Es handelt sich dabei um Tagesseminare für Kellerpersonal zu aktuellen oenologischen Themen (weitere Infos auf der Homepage). Die Anmeldung ist ab sofort möglich, noch sind an allen Terminen Plätze frei:
- Dienstag, 12. April 2016
- Mittwoch, 13. April 2016
- Donnerstag, 14. April 2016
- Mittwoch, 20. April 2016
- Donnerstag, 21. April 2016

Beginn jeweils um 9 Uhr im Hörsaal des Weinbauinstituts. Interessierte melden sich bitte per Online-Anmeldung an: Über unsere Homepage: www.wbi-freiburg.de oder direkter Link: http://goo.gl/XJUMbf

Kreisverband Obstbau, Garten und Landschaft Emmendingen e.V. (KOGL)

Obst- und Garten-Information im Kreis-Lehrgarten

Ab April, während der Sommerzeit, werden die regelmäßigen Info-Veranstaltungen des Kreisverbandes Obstbau, Garten und Landschaft e.V. (KOGL) wieder am ersten Freitagabend jeden Monats durchgeführt. Der nächste Termin ist der 1. April ab 17.00 Uhr im Kreis-Lehrgarten an der Alten Straße in Kenzingen. An diesem Abend wird vor allem der Schnitt der Pfirsichbäume gezeigt, für den der richtige Zeitpunkt kurz vor bis kurz nach der Blüte ist, und worauf es dabei besonders ankommt. An diesem Abend werden auch die letzten Frühjahrsschneidarbeiten abgeschlossen und einige der im Frühjahr anfallenden Gartenarbeiten in Theorie und Praxis erklärt. Alle, die sich für die vielfältigen Möglichkeiten interessieren, die ein Hausgarten für die Selbstversorgung und für den körperlichen Ausgleich bietet, sind herzlich eingeladen, auch wenn sie (noch) keinen eigenen Garten haben sollten. Schnittwerkzeuge sollten möglichst mitgebracht werden, damit auch jeder selbst Hand anlegen kann.
Diese Kurse sind weiterhin kostenlos, über einen kleinen freiwilligen Beitrag freut sich der KOGL. Anmeldung ist nicht erforderlich, je nach Teilnehmerzahl werden kleine Gruppen gebildet, die von erfahrenen Fachwarten geführt werden. Weitere Informationen auch unter www.kogl-emmendingen.de im Internet.

SONSTIGE BEKANNTMACHUNGEN

Die Winterzeit endet - Uhrenumstellung auf Sommerzeit

In der Nacht von Samstag auf Sonntag, dem **26./27.03.2016** werden die Uhren wieder um 2 Uhr auf 3 Uhr **vor**gestellt.
Bei jeder Uhrenumstellung im März oder im Oktober gibt es dieselbe Frage: **Vor oder zurück?** Viele Menschen haben mit der Zeitumstellung und diesem Thema ein Problem. Doch es gibt eine ganz einfache **„Eselsbrücke“**, die die Frage beantwortet: **"Im Sommer stellt mal die Gartenmöbel V O R das Haus, im Winter wieder Z U R Ü C K ins Haus."**

Jetzt rauchfrei wählen?

Raucher und Raucherinnen haben die Wahl, das Rauchen fortzusetzen oder zu beenden. Fast alle kennen das Schwanken zwischen beidem: während die Vernunft Stopp ruft sorgt sich das Gefühl, ob das gelingen kann. Dieses Schwanken ist ganz normal. Dann hilft es weiter, mit jemand über das Pro und Contra zu sprechen. Daher bietet die Fachstelle Sucht eine Telefonberatung als Entscheidungshilfe an. Im Gespräch mit dem Psychologen Gerhard Braun können sie Klarheit finden, ob oder ob nicht der Rauchstopp jetzt die richtige Entscheidung ist.
Fällt die Entscheidung für den Rauchstopp können die Ratsuchenden die Unterstützung der Fachstelle in Emmendingen in einer Gruppe ab 04. April nutzen und Nikotinersatz und Akupunktur in Anspruch nehmen. Die Krankenkassen unterstützen die Teilnahme und erstatten einen Großteil der Kosten. Telefonberatung und Information unter Tel. 07641/9335890.

SCHULE / JUGENDARBEIT KINDERBETREUUNG

Jugendteam

Öffnungszeiten
- freitags 19:00 bis 24:00 Uhr

Das Jura-Team

Neben der *112* ist
Ihre *Hausnummer* die wichtigste
Nummer bei einem Notfall!

KIRCHLICHE NACHRICHTEN

Evangelische Kirche Sexau

Gründonnerstag, 24. März
19.00 Uhr Gottesdienst mit Abendmahl an Tischen gefolgt von einer Gebetsnacht bis nach Mitternacht – „Wachet und Betet“, mit stündlichen Andachts- und Gebetsangeboten
Karfreitag, 25. März
10.00 Uhr Gottesdienst mit Abendmahl unter Mitwirkung der Chorfreunde
10.00 Uhr Kinderkreuzweg (siehe unten)
11.00 Uhr Ostergarten (siehe unten)
Ostersamstag, 26. März
15.00 Uhr Ostergarten (siehe unten)
Ostersonntag, 27. März
6.00 Uhr Auferstehungsfeier in der Friedhofskapelle mit dem Posaunenchor
10.00 Uhr Gottesdienst mit Abendmahl und Taufe von Leni Schieble unter der Mitwirkung des Musikvereins
11.00 Uhr Ostergarten (siehe unten)
Ostermontag, 28. März
15.00 Uhr Ostergarten (siehe unten)

Gebetsnacht
Im Anschluss an den Gottesdienst werden bis 22.00 Uhr Taizé-Lieder gesungen. Ab 22.00 Uhr Beschäftigung mit dem Thema „Der Weg“, ab 23.00 Uhr Wach bleiben – dabei bleiben – Hände reichen: mitfühlen, mitdenken und mitbeten für Menschen in Nöten.
Ab 00.00 Uhr – 1.00 Uhr singen von Lobpreis-Liedern
Am Ostermontag findet in unserer Gemeinde kein Gottesdienst statt. Sie sind herzlich eingeladen den Gottesdienst in Freiamt-Brettental um 9.30 Uhr oder den Familien-Gottesdienst in Freiamt-Mußbach um 10.00 Uhr zu besuchen.

Ostergarten
Am Karfreitag bietet das Kindergottesdienst-Team im Feuerwehrhaus und im Blauen Haus im Wassergässle einen Ostergarten an. Thematisch gestaltete Räume ermöglichen von Karfreitag – Ostern einen Zugang zum Passions- und Ostergeschehen. Am Karfreitag findet der **Kinderkreuzweg von 10.00 – 11.00 Uhr** im Ostergarten statt. Willkommen sind Kinder von 3 Jahren (in Begleitung) bis 12 Jahre. Die Kinder können den Ostergarten mitgestalten und erleben. Im Anschluss werden weitere Öffnungszeiten für Besucher angeboten.
Für Erwachsene werden Impulstexte von Ruth Rau ausliegen.
Besuchszeiten:
Karfreitag: 11.00 – 13.00 Uhr
Karsamstag. 15.00 – 17.00 Uhr
Ostersonntag: 11.00 – 13.00 Uhr
Ostersonntag: 15.00 – 17.00 Uhr

Krabbelgruppe
Wir treffen uns immer mittwochs ab 9.30 Uhr im Gemeindesaal neben dem Kindergarten und würden uns sehr über neue Kinder mit Mama oder Papa ab ca. 6 Monaten freuen. Einfach am Mittwoch vorbei kommen. Herzliche Einladung!

Brückentag
Jeden Mittwoch findet um 19.00 Uhr in unserer Kirche ein „geistlicher Brückentag“ – eine halbstündige Andacht nach fester Liturgie statt.
Herzliche Einladung an alle Interessierten.

Öffnungszeiten im Pfarramt
Pfarramtssekretärin Bianka Willaredt erreichen Sie unter Tel. 8351 am
Dienstag von 9.00 – 13.00 Uhr
Mittwoch von 9.00 – 12.00 Uhr
Donnerstag von 10.00 – 12.00 Uhr und
von 15.00 – 18.00 Uhr

Schrottsammlung
Der Container für die Altmetall-Sammlung zugunsten unserer Kinder- und Jugendarbeit hat seinen Standort vor dem Bauhof in der Elzstraße. Bitte deponieren Sie den metallenen Wertstoff, den Sie uns anvertrauen möchten, im Container, falls er zu schwer zum Hineinhieven ist, unmittelbar davor. Bitte keinen Elektroschrott einwerfen. Aus Motoren bitte zuvor das Öl ablassen.

Infos zur Kirchengemeinde finden Sie auch unter www.eki-sexau.de

CVJM

Montag
18:30 Uhr Theatergruppe ab 12 Jahren
19:00 Uhr Lobpreis im Häusle
auch Nicht-CVJMler sind herzlichst eingeladen ;)
Donnerstag
15:30 Uhr Spatzenjungschar 1.-2. Klasse im Häusle
Kontakt: spatzenjungschar@gmx.de
16:30 Uhr Grashüpfer 3.-4. Klasse im alten Schulhaus
17:00 Uhr Mädchenjungschar 5.-7. Klasse im Häusle
19:30 Uhr Bunker ab Konfijahrgang 2013 im Häusle
Freitag
14:30 Uhr Scout-Jungsgruppe 5.-7. Klasse im Häusle
14:30 Uhr Scout-Jungsgruppe 3.-4. Klasse im Häusle

Kontakt zum CVJM:
www.cvjm6au.de
cvjm.sexau@gmail.com

Evangelische Kirche Freiamt

Gründonnerstag, 24. März 2016
19.00 Uhr Keppenbach
Gottesdienst mit Abendmahl
Karfreitag, 25. März 2016
10.00 Uhr Mußbach
Gottesdienst mit Abendmahl, mit dem Musikverein Freiamt und dem Singkreis
15.00 Uhr Reichenbach
musikalische Andacht zur Sterbestunde Christi
Ostersonntag, 27. März 2016
10.00 Uhr Keppenbach
Festgottesdienst mit Abendmahl
Ostermontag, 28. März 2016
11.00 Uhr Mußbach
Familiengottesdienst

Katholische Kirche (Seelsorgeeinheit)

Freitag, 25. März - Karfreitag
10.30 Uhr Kinderkreuzweg in der Kirche St. Johannes
15.00 Uhr Wortgottesfeier mit Kreuzverehrung, anschl. Beichtgelegenheit (St. Johannes)
15.00 Uhr Wortgottesfeier mit Kreuzverehrung und Kinderkirche parallel zum Gottesdienst im Pfarrsaal, anschl. Beichtgelegenheit (St. Bonifatius)
Samstag, 26. März
21.00 Uhr Die Feier der Osternacht mit Beginn am ökumenischen Osterfeuer auf dem Schloßplatz, anschl. Agapefeier mit Osterbroten im Pfarrsaal (St. Bonifatius)
Sonntag, 27. März - Ostersonntag
06.00 Uhr Die Feier der Osternacht, mitgestaltet vom Chor Jo-Honeys, anschl. gemeinsames Frühstück im Pfarrsaal. Die Ministranten verkaufen Osterlämmchen nach dem Gottesdienst (St. Johannes),
10.30 Uhr Festgottesdienst, mitgestaltet vom Kirchenchor (St. Bonifatius)

Montag, 28. März- Ostermontag
10.30 Uhr Hl. Messe in St. Johannes
Dienstag, 29. März
18.30 Uhr Hl. Messe (St. Johannes)
Mittwoch, 30. März
18.30 Uhr Hl. Messe (St. Bonifatius)
Freitag, 01. April
09.30 Uhr Hl. Messe (St. Bonifatius)

SENIOREN

Altenclub

Zum Vormerken:
Dienstag, 12. April 2016: Frühlingsfahrt, halbtags. Heute schon herzliche Einladung hierzu. *Marlies Schumacher*

DRK Seniorengymnastik

Jeden Donnerstag von 09:15 bis 10:15 Uhr bis auf weiteres in der Hochburghalle TV Sexau
Leitung: Renate Petersen-Dittmann, Tel 6663

DRK Fahrdienst

Fahrdienst für die älteren Mitbürger, damit sie an den vielfältigen Angeboten teilnehmen können.
Das Fahrzeug ist behindertengerecht ausgestattet. Der Fahrdienst wird in Absprache mit dem DRK über die jeweiligen Einrichtungen/Veranstalter organisiert.

VEREINSNACHRICHTEN

Angelsportverein

Karfreitagsangeln des ASV Sexau
Am kommenden Freitag (Karfreitag), 25.03.2016 können Inhaber eines gültigen Jugend- bzw. Jahresfischereischeines von 09:00 - 11:00 Uhr am Örtelweiher fischen. Interessierte Bürgerinnen und Bürger können in diesem Zeitraum frisch gefangene und ausgenommene Forellen erwerben.

Hinweis:
Am Ostersonntag, 27.03.2016 findet kein Vereinsangeln am Örtelweiher statt, Saisoneröffnung ist am 03.04.2016 !

Diakonieverbund Freiamt-Sexau e.V.

Nachbarschaftshilfe
Unser nächstes Treffen findet am **Dienstag, 05.04.2016 um 19.30 Uhr** in den Räumen der Tagesbetreuung statt.
Fritz Moser wird anwesend sein und für Fragen rund um die NBH zur Verfügung stehen.
Über rege Teilnahme würde ich mich freuen.
Christel Lickert

Fußball-Club

Samstag, den 26.03.2016
14.45 h, Herren: FC Sexau II – SC Gutach-Bleibach II
17.00 h, Herren: FC Sexau I – SC Gutach-Bleibach I

Donnerstag, den 31.03.2016
19.30 h, Herren: SG Prechtal/Oberprechtal III – FC Sexau II

Helferkreis Sexau

Raum für Fahrradwerkstatt gesucht
Der Helferkreis sucht einen geeigneten Raum (große Garage/Werkstatt/Schopf/Schuppen/freies Lager o.ä.) für eine Fahrradwerkstatt. Wer einen Raum zur Verfügung stellen kann bzw. Rückfragen hat, wendet sich bitte an E-Mail: helferkreis.sexau@gmail.com.

Hornwaldgeischder

1. Sexauer Nacht-Flohmarkt
Am Samstag, dem 02.04.2016 veranstalten die Hornwaldgeischder den ersten Sexauer Nacht-Flohmarkt.
Der Flohmarkt findet **von 17:00 Uhr bis 21:00 Uhr in der Hochburghalle Sexau** statt. Anmeldungen sind ab sofort unter flohmarkt@hornwaldgeischder.de oder 0171 2939269 möglich.
Die Anzahl der Anbieter ist begrenzt, daher werden die Anmeldungen in der Reihenfolge des Eingangs berücksichtigt!
Weitere Infos gibt es auf unserer Homepage www.hornwaldgeischder.de.

Landfrauenverein

Mitgliederausflug nach Hamburg
Der diesjährige Jahresausflug -mit Partner- steht unter dem Motto: Hanseatisch & Historisch. Er findet statt vom **13. - 16.10.2016.**
Auf dem Programm steht u.a. eine Stadtrundfahrt, das Chocoversum, Abendessen im Hamborger Veermaster und ein St. Pauli Nachtwächterrundgang.
Der Samstag steht zur freien Verfügung. Unser Mitglied Silvia Hürttlen nimmt Interessierte gerne mit auf eine Insidertour durch Hamburg inkl. Besuch des einzigartigen Musicals "Heiße Ecke".
Wer es ruhiger angehen mag, kann den Tag zum Bummeln nutzen.
Es werden zentral bei der Anmeldung Karten für die Nachmittagsvorstellung des Musicals "König der Löwen" oder die "Heiße Ecke" bestellt. Wer ein anderes Musical besuchen möchte, kümmert sich bitte selbst um die Karten. Die Kosten für die Musicals übernimmt jeder selbst.
Kosten für den Ausflug: Mitglieder 265,- €, Partner entrichten den vollen Reisebetrag in Höhe von 415,- €. Anzahlung von 100,- € bitte auf das Konto IBAN DE76 6806 2105 0006 5577 32 BIC GENODE61DEN, Raiffeisenbank Sexau.
Weitere Infos liegen im Aushang im Raiffeisen-Lagerhaus Sexau aus.
Anmeldung bitte bei Bärbel Schillinger, Tel.: 41558.

Stricken für die Frühchenstation
Die LandFrauen Sexau hatten in den vergangenen Monaten eifrig gestrickt. Waren die Ergebnisse doch für einen guten Zweck, nämlich den Frühchenverein Freiburg.

Deren Vertreterin Erika Casu besuchte nun die Sexauer LandFrauen bei ihrem Stricknachmittag und durfte die gesammelten Werke in Empfang nehmen. Frau Casu bedankte sich herzlich und erzählte den LandFrauen viele bewegende Geschichten aus dem Alltag des Frühchenvereins.

Musikverein

Musikverein Sexau 1892 e.V.

Der Musikverein Sexau e.V. bietet ab September 2016 einen neuen Kurs an.

Dieser Kurs richtet sich an alle Kinder zwischen 6 und 10 Jahren,
die Spaß an rhythmischem Zusammenspiel haben. Ausgleich zum manchmal hektischen Alltag.

Themen/Infos:

- Rhythmik mit verschiedenen Schlag-, Rhythmus- sowie Mallet-Instrumenten
- Timing und Puls der Rhythmik
- Rhythmisches Zusammenspiel
- Einfache Notation und tonale Zusammenhänge

Kinder von 6 - 10 Jahre in 3er-Gruppen
Kurs dauert ca. 1 Jahr, nicht in den Schulferien, immer dienstags 30 min
Weitere Infos: Martin Holzer, Tel. 0160 5849004
Anmeldung und Kontakt:
Jugendleiter@musikverein-sexau.de

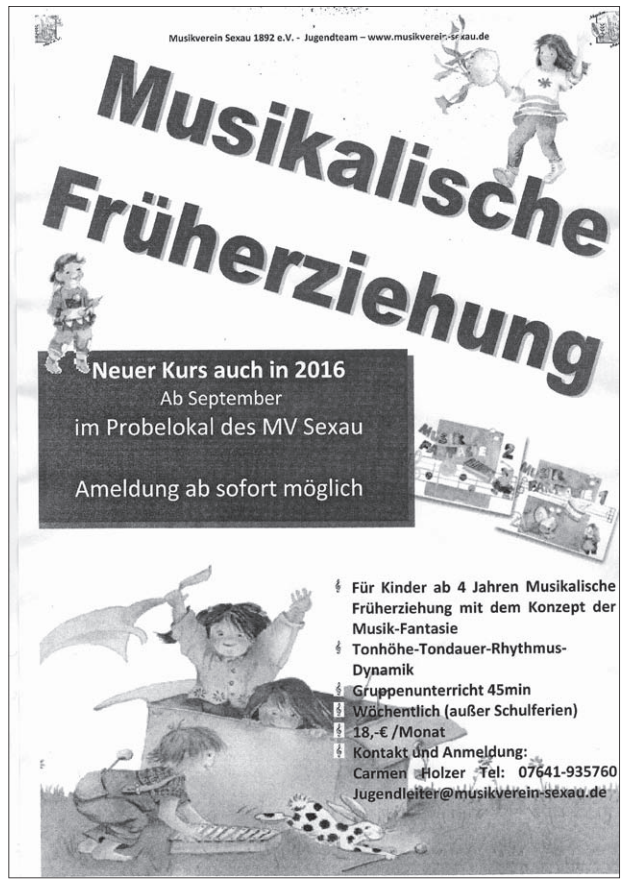

VdK Ortsverband

Einladung zur Jahreshauptversammlung am **Freitag, den 01.04.2016** im Gasthaus Bergmattenhof in Sexau
Beginn 16:00 Uhr.
Wir laden Sie herzlich zu unserer Jahreshauptversammlung ein.

Tagesordnung:

1. Eröffnung und Begrüßung
2. Totenehrung
3. Tätigkeitsbericht des 1. Vorsitzenden
4. Bericht des Wanderwarts
5. Bericht des Rechners
6. Aussprache über die Berichte
7. Revisionsbericht und Entlastung der Kasse und des Gesamtvorstandes
8. Ehrungen
9. Beitrag von Frau Reek über die "Seniorenarbeit im Kreis"
10. Neuwahlen
11. Verschiedenes, Wünsche und Anträge

Ulrich Süther - Ortsverbandvorsitzender

VERANSTALTUNGEN IN EMMENDINGEN

Fr 25.03.16 **Musica Crucis** - Ekkehard Weber-Gambe, J.S. Bach: Suite Nr. 2 und 5, August Kühnel: Partita X über Herr Jesu Christ, du höchstes Gut, Evangelische Stadtkirche, Evangelische Stadtkirchengemeinde Emmendingen, frei, Spenden erwünscht, 17:00 Uhr

So 27.03.16 **Boggie Connection** - Trio bestehend aus dem Pianisten Thomas Scheytt, Christoph Pfaff (Gitarre und Gesang) und Drummer Hiram Mutschler, Schlosskeller, Schlosskeller e.V., 16 €, ermäßigt 13 €, 20:30 Uhr, Einlass: 19:30 Uhr