56. Jahrgang · Nr. 43 www.sexau.de

SEXAUER BOTE
Mitteilungen der Gemeinde SEXAU

Diese Ausgabe erscheint auch online Freitag, 28. Oktober 2016

Bürgerinformationsveranstaltung am 9. November 2016

Liebe Mitbürgerinnen, liebe Mitbürger,

in unserer Gemeinde stehen demnächst Projekte an, über die Sie der Gemeinderat und ich gerne ausführlich informieren und auch ein Stimmungsbild erhalten wollen.
Namens des Gemeinderats und persönlich lade ich Sie deshalb ganz herzlich ein zur

Bürgerinformationsveranstaltung am Mittwoch den 9. November 2016 um 19.30 Uhr in der Hochburghalle

Folgende Projekte werden vorgestellt:

1. **Sanierung und Umbau zum barrierefreien Rathaus**
2. **Baugebiet Moos III**
3. **evtl. Neubau einer Mehrzweckhalle**

Die beteiligten Architekten sowie TV Sexau, Verwaltung und Gemeinderat werden Sie ausführlich über den Stand der Planungen informieren.

Ebenso besteht selbstverständlich Gelegenheit, Fragen zu stellen und Zeit für einen regen Meinungsaustausch zu den jeweiligen Projekten.

Im Hinblick auf die Notwendigkeit und das künftige Nutzungskonzept einer evtl. neuen Mehrzweckhalle richtet sich diese Einladung insbesondere auch an alle Vereinsvertreter unserer Sexauer Vereine.
In Anbetracht der Bedeutung dieser Projekte für unsere Gemeinde hoffen wir auf zahlreiche Teilnahme. Diese Infoveranstaltung ist die Plattform, welche es ermöglicht, wertvolle Hinweise und auch konstruktive Kritik für die künftige Arbeit im Gemeinderat und Verwaltung zu erhalten.
Auf eine interessante und informative Veranstaltung freut sich mit allen Beteiligten
Ihr

Michael Goby
Bürgermeister

NOTDIENSTE / NOTRUFE

Ärzte

Ärztlicher Bereitschaftsdienst / Allgemeiner Notfalldienst (deutschlandweit / einheitliche Erreichbarkeit)
Telefon-Nr.: 116 117
Kinderärztlicher Notfalldienst: 0180 60 76 111
Augenärztlicher Notfalldienst: 0180 60 75 311

Notfallpraxis am Kreiskrankenhaus Emmendingen
Gartenstr. 44, 79312 Emmendingen
Öffnungszeiten: Sa., So.- und Feiertage von 9 - 21 Uhr / Mi., Fr. von 16 - 20 Uhr – Rufnummer: Ärztlicher Bereitschaftsdienst **01805 19 29 23 20**

Kinder-Notfallpraxis am St. Josefskrankenhaus Freiburg
Sautierstr. 1, 79104 Freiburg
Öffnungszeiten: Mo., Di., Mi., Do. von 19 - 23 Uhr / Fr. von 16 - 23 Uhr / Sa., So.- und Feiertage 8 - 23 Uhr.
Rufnummer: 0761 80 99 80 99

Universitätsklinikum Freiburg (Erwachsene)
Hugstetterstr. 55, 79106 Freiburg
Öffnungszeiten: Mo., Di., Do. von 20 - 24 Uhr / Mi., Fr. von 16 - 24 Uhr / Sa., So.- und Feiertage 8 - 24 Uhr.

Universitätsaugenklinik Freiburg (Augen)
Öffnungszeiten: Mo., Di., Do. von 19 - 22 Uhr / Mi. von 13 - 22 Uhr / Sa., So.- und Feiertage von 8 - 22 Uhr.

Zahnärzte

Am Wochenende zu erfahren unter **Tel. 0180 3 222 555-70**

Apotheken-Notdienst

Dienstbereitschaft über 24 Stunden von 8.30 - 8.30 Uhr des folgenden Tages. Den entsprechenden Bereitschaftsdienst der diensthabenden Apotheken im Landkreis entnehmen Sie bitte dem Hinweis an der „Waldhorn-Apotheke“, Emmendinger Str. 6, Sexau oder unter **Tel. 0800 0022833, Internet: www.apotheken-notdienst-bw.de.** Der Notdienst umfasst die Apotheken in Denzlingen, Elzach, Emmendingen, Glottertal, Gutach, Köndringen, Kollnau, Sexau, Simonswald, Teningen und Waldkirch.

Polizei 110
Feuerwehr, Notarzt, Rettungswagen 112
Krankentransport 19222
Notruf-Fax 4601-77
(für schwerhörige, ertaubte, gehörlose und sprachgeschädigte Personen)
Giftnotruf 0761/19240
Notruf Wasserversorgung 0160/92018967
(Gemeinde Sexau)
Störungsstelle Strom 0800/3629477
Störungsstelle Erdgas (badenova) 0800/2767767
Bezirksschornsteinfeger Mirco Bahr, Im Werth 6, 79312 Emmendingen, Tel. 07641/ 937144 14, Fax 07641/ 937143, Mobil 0171 6981399

„Nummer gegen Kummer e.V.“
– kostenlose, anonyme Unterstützung bei persönlichen Sorgen und Nöten. Kinder und Jugendliche: Tel. 0800 – 111 0 333 und Eltern: Tel. 0800 – 111 0 550

IMPRESSUM

Herausgeber:
Gemeindeverwaltung Sexau, Dorfstr. 61, 79350 Sexau
Druck und Verlag:
NUSSBAUM *MEDIEN* Rottweil GmbH & Co. KG, Durschstraße 70, 78628 Rottweil, Telefon 0741 5340-0, Fax 07033 3204928
Verantwortlich für den amtlichen Teil, alle sonstigen Verlautbarungen und Mitteilungen:
Bürgermeister Michael Goby oder sein Vertreter im Amt
Für „Was sonst noch interessiert“ und den Anzeigenteil:
Brigitte Nussbaum
Es gilt die jeweils aktuelle Anzeigen-Preisliste.

AMTLICHE BEKANNTMACHUNGEN

FBG Sexau – Einladung zur Mitgliederversammlung 2016

Die Mitgliederversammlung 2016 der Forstbetriebsgemeinschaft (FBG) Sexau findet statt am
Freitag, dem 18. November 2016 um 20.00 Uhr
im Feuerwehrgerätehaus, Wassergässle 1, 79350 Sexau
mit folgender Tagesordnung:

1. Begrüßung durch den Vorsitzenden
2. Aktuelles zum Holzmarkt und Kartellverfahren
   Herrn LFD Schmidt, Leiter des Forstamtes
3. Kassenbericht und Geschäftsbericht 2016
   Geschäftsführer Walter Bergmann und Revierleiter Herr Jürgen Schillinger
4. Bericht der Kassenprüfer
5. Entlastung der Vorstandschaft
6. Neuwahlen
7. Fusion der Waldgenossenschaften
8. Wegebaumaßnahmen 2017
9. Bericht aus dem Arbeitskreis FBG
   Herr Joachim Göhringer
10. Verschiedenes
    a. Durchführung einer Waldkalkung
    b. Vorschläge für den FBG-Ausflug 2018

Zu dieser Versammlung werden hiermit alle Mitglieder ganz herzlich eingeladen. Gäste sind willkommen.
Mit der Vorstandschaft freue ich mich auf eine zahlreiche Teilnahme.
Michael Goby, Vorsitzender

Redaktionsschluss wird vorverlegt!

Wegen des Feiertages „Allerheiligen“ wird der Redaktionsschluss für das Mitteilungsblatt Nr. 44

auf Freitag, 28.10.2016, 9.00 Uhr

vorverlegt.
Wir bitten um Beachtung!
Nussbaum Medien Rottweil

GEMEINDEVERWALTUNG

Bürgermeisteramt Sexau
Dorfstr. 61, 79350 Sexau
Tel. 07641 / 9268-0, Fax 9268-68
rathaus@sexau.de, www.sexau.de
Öffnungszeiten:
Mo.-Fr. 8.00 - 12.00 Uhr, Mi. 15.30 - 18.00 Uhr

Bürgermeister Herr Goby	Tel. 9268-10
Standesamt u. Sekretariat des Bürgermeisters	
Frau Holderer	Tel. 9268-11
Bauamt Herr Gerber	Tel. 9268-12
Bauamt / Amtsblatt Herr Ganter	Tel. 9268-13
Rechnungsamt Herr Klausmann	Tel. 9268-15
Gemeindekasse Herr Blust	Tel. 9268-16
Gewerbeamt / Tourist-Info Frau Gräßlin	Tel. 9268-18
Hauptamt Frau Münz	Tel. 9268-20
Melde-/Passamt Frau Kern/Frau Heugel	Tel. 9268-0
Bauhof Herr Gebhardt	Tel. 9579-36
Elzstr. 18	FAX 957958
Kernzeitbetreuung Schule	
erreichbar 07:45 - 08:15 Uhr	Tel. 574217

Forstdienststelle für Sexau
Revierleiter Jürgen Schillinger, Tel.: 07645-913374 /
Fax: 07645-913375 / Handy: 0172-7403678

Zeitumstellung von Sommer- auf Winterzeit

In der Nacht von Samstag, 29. Oktober 2016 auf Sonntag, 30. Oktober 2016

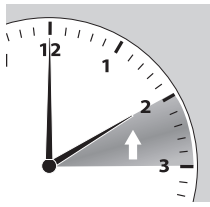

Am 30. Oktober 2016 gibt es eine Stunde geschenkt, denn die Uhr wird nachts um 3:00 Uhr auf 2:00 Uhr und damit von Sommerzeit auf Winterzeit (Normalzeit) zurückgestellt. Mit dieser Zeitumstellung ist die Nacht entsprechend eine Stunde länger - Langschläfer finden zumindest für diese Nacht mehr Zeit zum Träumen. Die Zeitumstellung zurück zur Normalzeit findet jedes Jahr am letzten Sonntag im Oktober statt. Ab dieser Zeitumstellung gilt für die kommenden fünf Monate die Mitteleuropäische Zeit (MEZ) und es wird morgens früher hell und bereits nachmittags dunkel.

AMTLICHE MITTEILUNGEN

Freiwillige Feuerwehr

Freitag, 28.10.16
Maschinisten-Probe
20 Uhr

PFLEGE- UND SOZIALDIENSTE

Seniorenpflegeeinrichtung „Hochburgblick“
(Träger: ASB Regionalverband Freiburg-Hochrhein)
Ernst-Bühler-Weg 1, Sexau
Telefon: 07641 957110-200, Fax 07641 957110-210,
Station 1: 957110-201, Station 2: 957110-202
Pflegedienstleiterin Frau Ihle: 957110-205

Diakonieverbund Freiamt-Sexau e.V.
Geschäftsstelle: Dorfstr. 63, 79350 Sexau
Tel.: 07641 95 96 934 / Fax: 07641 95 96 933
Bürozeit: Di. 9:00 - 11:00 Uhr, Do. 9:00 – 12:00 Uhr

Tagespflege Moser
(Pflegedienst Moser, 79348 Freiamt)
Bürgerbegegnung Sexau, Ernst-Bühler-Weg 1,
Telefon: 07641 9130-24,
Öffnungszeiten: Montag – Freitag 8.30 Uhr – 16.30 Uhr

Nachbarschaftshilfe Sexau
(Träger: Diakonieverbund Freiamt-Sexau e.V.)
Einsatzleiterin: Christel Lickert, Telefon: 07641 95 96 934

Dorfhelferinnen-Station Freiamt-Sexau
(Träger: Diakonieverbund Freiamt-Sexau e.V.)
Einsatzleiterin: Luise Schillinger, Telefon 07645 316

Hospiz-Begleitung schwerkranker und sterbender Menschen
Hospizgruppe Denzlingen und Umgebung e.V., www.hospizgruppe-denzlingen.de, Tel.: 07666 3876, Koordinator: Herr Thomas Villringer, E-Mail: hospizgruppe-denzlingen@gmx.de, Trauerbegleitung: Frau Angela Walter,
Tel. 07666 3221, E-Mail: *walterangela@freenet.de*

Sozial- und Familienservice des Maschinenrings
Hauptstr. 33, 79312 Emmendingen, Telefon: 07641 92088-11

Ambulanter Pflegedienst Moser, 79348 Freiamt
Telefon: 07645 9177881-0, Fax: 07645 9177881-99

Häuslicher Pflegedienst Christine Kern, 79312 Emmendingen
Telefon: 07641 9309840, Fax: 07641 9309822

Ambulanter Pflegedienst Pflege Plus, 79312 Emmendingen
Telefon: 07641 957150, Fax: 07641 957151

Senioren Partner – Pflegedienst, 79312 Emmendingen
Telefon: 07641 5745-20, Fax: 07641 5745-22

Betreutes Wohnen für alte Menschen in Gastfamilien
Fachdienst für die Herbstzeit gemeinnützige GmbH
meinrad.weber@herbstzeit-bwf.de
Sprechzeiten nach Vereinbarung: Telefon 07644 9290350

Pflegestützpunkt im Landkreis Emmendingen
Seniorenbüro und Betreuungsbehörde - Kostenlose, neutrale und allumfassende Information und Beratung für Pflegebedürftige, Angehörige und Interessierte aller Altersgruppen.
Landratsamt Emmendingen, **Markgrafenstraße 8** -
Der Zugang ist barrierefrei.
79312 Emmendingen, Telefon: 07641 451-3091, *pflegestuetzpunkt@landkreis-emmendingen.de*

Blinden- und Sehbehindertenverein Südbaden e.V.
Wölflinstraße 13, 79104 Freiburg
Telefon: 0761 36122, Telefax 0761 36123
E-Mail: *info@bsvsb.org*, Internet: *www.bsvsb.org*

„UFF'S MÜÜL GLUEGT“

Bihni - Dachboden
Gruuschd - Gerümpel

MITTEILUNGEN VON ÄMTERN / BEHÖRDEN UND VERBÄNDEN

Landratsamt Emmendingen

Nicht zu Hause und doch daheim – Pflegepersonen von „Herbstzeit“ gesucht

Möchten Sie einen älteren Menschen, der aufgrund altersbedingter Beeinträchtigungen, Pflegebedürftigkeit und/oder Demenz nicht mehr im eigenen häuslichen Umfeld leben kann, bei sich Zuhause aufzunehmen?
Das eng mit dem Landratsamt Emmendingen kooperierende Projekt „Herbstzeit“ sucht aufgrund weiterer Nachfrage Gastfamilien, auch Einzelpersonen oder Paare, die bereit sind, einen alten Menschen bei sich aufzunehmen und damit ein generationenübergreifendes Zusammenleben ermöglichen. Die Gastfamilien erhalten ein Entgelt zw. 950 Euro und 1.600 Euro, je nach Pflegestufe. Die Pflegepersonen brauchen keine spezielle Ausbildung, pflegerische Vorerfahrung ist jedoch von Vorteil - zur Entlastung kann auch ein Pflegedienst hinzugenommen werden. Das Pflegeverhältnis wird von der „Herbstzeit gGmbH – Betreutes Wohnen für alte Menschen in Familien“ fachlich begleitet. Durch das betreute Wohnen in Familien können ältere Menschen weiterhin am familiären und gesellschaftlichen Leben teilhaben.
Gastfamilien/Pflegepersonen oder Paare, die sich für die Aufnahme eines alten Menschen interessieren, erhalten weitere Informationen bei Klemens Jörger, „Herbstzeit gemeinnützige GmbH – Betreutes Wohnen für alte Menschen in Familien“, Tel. 07641/967 159-0, www.herbstzeit-bwf.de.

Workshop für Seniorinnen und Senioren: Moderation von Arbeitsgruppen

Am Mittwoch, 2. November 2016 von 14 - 17 Uhr bietet die Seniorenbeauftragte des Landkreis Emmendingen einen Workshop zum Thema Moderieren von Arbeitsgruppen. Heute muss jeder Gruppenleiter bei Sitzungen Moderator

sein. Welche Hilfsmittel es gibt und was es bei Sitzungen zu beachten gilt wird Thema der Veranstaltung sein. Im Workshop werden ebenfalls verschiedene Techniken ausprobiert. Viele Arbeitsgruppen oder Sitzungen werden effektiver, wenn sie moderiert werden. Ort ist der Sitzungssaal im EG im Haus am Festplatz in der Schwarzwaldstraße 4 in Emmendingen.

Bundesagentur für Arbeit/ Agentur für Arbeit Freiburg

Berufe in Uniform

Am Donnerstag, 10. November, informieren Einstellungsberater der Bundeswehr, der Bundespolizei, der Polizeidirektion Freiburg und der Zollverwaltung über „Berufe in Uniform". Die Veranstaltung beginnt um 14 Uhr im Berufsinformationszentrum der Agentur für Arbeit Freiburg, Lehener Straße 77.
Interessierte Jugendliche erfahren in Vorträgen und daran anschließenden Beratungen (bis 16:30 Uhr) alles Wissenswerte zur Laufbahn bei Bundeswehr, Polizei oder Zoll.
Eine Anmeldung zur kostenlosen Veranstaltung ist nicht erforderlich. Mehr Information gibt es unter 0761 2710 264.

Kreisverband Obstbau, Garten und Landschaft Emmendingen e.V. (KOGL)

Monatliche Obst- und Garten-Info im Lehrgarten jetzt wieder samstags

Der Kreisverband Obstbau, Garten und Landschaft verlegt seine monatliche Infoveranstaltung im Lehrgarten während der Winterzeit vom Freitagabend auf den Samstagvormittag. Alle, die sich für den Hobby-Obstbau interessieren, treffen sich am Samstag, den 5. November ab 10.00 Uhr bis ca. 12.00 Uhr im KOGL-Lehrgarten an der Alten Straße in Kenzingen. Es geht dann vor allem um die Pflanzung von Obstgehölzen und damit auch um Sortenwahl, Qualitätsmerkmale beim Pflanzgut und Standortansprüche. Das fachgerechte Pflanzen eines Obstbaums und der richtige Pflanzschnitt werden demonstriert, außerdem wird gezeigt, wie z.B. Johannisbeeren über Steckhölzer vermehrt werden. Auch die Pflege von Schnittwerkzeug und vor allem das Schärfen wird erklärt. Wer seine Garten- oder Astschere mitbringt, kann sie, soweit die Zeit reicht, gleich schärfen lassen. Auch über die vielen anderen Herbstarbeiten wird gesprochen und natürlich ist reichlich Gelegenheit, Fragen zu stellen und Erfahrungen auszutauschen. Für den Unterhalt des Lehrgartens bittet der KOGL um einen kleinen freiwilligen Obolus. Ausführliche Informationen auch unter www.kogl-emmendingen.de.

SONSTIGE ÄMTER / BEHÖRDEN UND VERBÄNDE

Überregionales Lehrgangsangebot für Privatwaldbesitzer an den Forstlichen Bildungszentren des Landesbetriebs ForstBW

Folgende Angebote stehen von November/Dezember 2016 bis April 2017 zur Verfügung. Bei den Angeboten für das kommende Jahr können sich noch Änderungen und Ergänzungen ergeben.

Forstliches Bildungszentrum Königsbronn

05.12.-07.12.2016	WF-0316 Holzernte-Grundlehrgang (Modul B nach DGUV-I 214-059)
11.01.2017	Sachkundenachweis „wiederkehrende Seilwinden-Prüfung"
12.01.2017	Sachkundenachweis „wiederkehrende Forstkran-Prüfung"
30.01.-01.02.17	Holzernte-Grundlehrgang (Modul B)
27.02.-03.03.17	Holzernte-Aufbaulehrgang
27.02.-01.03.17	Holzrücken im Privatwald
08.03.-10.03.17	Holzernte-Grundlehrgang (Modul B)
03.04.-05.04.17	Holzrücken mit dem Pferd (Lg.-Gebühr ca. 400 €)

Forstliches Bildungszentrum Karlsruhe

09.11.-11.11.2016	WB-0216 Durchforstung im Privatwald (Fi-Ta)
18.11.2016	AR-0416 Das Nachbarrecht im Wald

Lehrgänge 2017 noch in Planung
Die Anmeldung sollte möglichst bis vier Wochen vor Beginn beim Veranstalter erfolgt sein, die Belegung der Lehrgänge erfolgt nach der Reihenfolge der Anmeldungen. Die Kosten betragen, wenn nicht anders vermerkt: 60 Euro pro Tag, bei Privatwaldbesitz in Ba-Wü ermäßigt 30 Euro. Nähere Informationen und Anmeldung bei:
Forstliches Bildungszentrum Königsbronn, Stürzelweg 22, 89551 Königsbronn, Tel.: 07328/9603-13, Fax: 07328/9603-44, E-Mail: fbz.koenigsbronn@forst.bwl.de oder
Forstliches Bildungszentrum Karlsruhe, Richard-Willstätter-Allee 2, 76131 Karlsruhe, Tel.: 0721/926-33 91, Fax: 0721/926-62 97, E-Mail: fbz.karlsruhe@forst.bwl.de. Das gesamte Lehrgangsangebot des Landesbetriebs ForstBW im Internet unter www.wald-online-bw.de

Noch wenige Plätze im Meisterkurs frei

An den Gewerblichen und Hauswirtschaftlich-Sozialpflegerischen Schulen Emmendingen (GHSE) startet im Januar 2017 wieder ein durch den Förderverein der Schule getragener Vorbereitungskurs für die beiden Hauptteile der Meisterprüfung (Fachtheorie und Fachpraxis) in Berufen der Metalltechnik. Wer seine Berufsausbildung in einem Metallberuf abgeschlossen hat, kann direkt in den Kurs einsteigen.
Der Vorbereitungskurs dauert etwa eineinhalb Jahre. Unterrichtet wird jeweils von Montag bis Freitag ab 18 Uhr. Es gelten die in Baden-Württemberg üblichen Ferienzeiten. Die Prüfung wird an der Handwerkskammer Freiburg abgenommen.
Der Kurs beginnt am 16. Januar 2017 um 18 Uhr in Raum 228. Interessenten können sich direkt bei Kursleiter Martin Lehmann melden (Tel. 0761/4765790 bzw. E-Mail: Martin.Lehmann@ghse.de) oder sich an die Schulverwaltung der GHSE wenden (Tel. 07641/465-107).

Beratung im Sozialrecht:

Die Sprechtage der VdK Sozialrechtsschutz gGmbH **in Freiburg** für den Landkreis Emmendingen finden **ab November** mit der Sozialrechtsreferentin **Frau Silke Löffler** statt. Sie übernimmt die Nachfolge von Klaus-Martin Weih, der zukünftig die Geschäftsführung im VdK Bezirksverband Südbaden übernehmen wird. Die Sprechtage von Frau Löffler finden **jeden Montag** statt von 08.30 bis 12.00 Uhr und von 14.00 bis 16.00 Uhr in der VdK-Servicestelle in der Bertoldstraße 44. Frau Löffler wird auch die monatlichen Außensprechtage in Waldkirch und Emmendingen, donnerstags, den10.11. u. 24.11.2016 in EM, Neues Rathaus Zi. 103 von 9.00 -12.00 Uhr wie gewohnt fortführen.
Die Beratung und rechtliche Vertretung erfolgt in allen sozialrechtlichen Fragen, u. a. in der gesetzlichen Kranken-, Unfall-, Renten-, Arbeitslosen und Pflegeversicherung sowie dem Schwerbehindertenrecht. **Eine vorherige Terminvereinbarung unter Tel. 0 76 1 / 50 44 9-0 ist erforderlich.**

Das Gefühl der Sicherheit

AUS- UND WEITERBILDUNG

Gewerbe Akademie Freiburg

Bachelor of Arts in Business Administration

Wer den Betriebswirt an der Gewerbe Akademie absolviert hat oder über eine abgeschlossene Berufsausbildung und mindestens drei Jahre Berufserfahrung verfügt, kann im Bildungshaus des Handwerks in Freiburg studieren. Gemeinsam mit der Steinbeis-Hochschule bietet die Gewerbe Akademie in Freiburg das BWL-Studium zum „Bachelor of Arts (B.A.) in Business Administration" an. Für berufstätige Studenten besteht die Möglichkeit, das BWL-Studium und den Beruf miteinander zu kombinieren und zu verzahnen. Das bewährte Studienmodell feiert dieses Jahr Jubiläum und geht bereits in die zehnte Auflage. Studienbeginn ist am 11. November 2016 und es gibt noch freie Studienplätze. Wer den Betriebswirt absolviert hat, darf mit einer verkürzten Studienzeit von 24 Monaten rechnen. Die Vorlesungen finden im Abstand von sechs Wochen statt, jeweils freitags und samstags.
Die Inhalte des Studiums orientieren sich stark am Bedarf der Wirtschaft. Projektmanagement, Management und Führung, Marketing, Finanzmanagement, Accounting und Controlling sowie Personal und Recht sind wichtigste Bausteine des Studiums, das auch eine theoriebezogene Studienarbeit, eine praxisorientierte Projektstudienarbeit und die Bachelorthesis umfasst. Weitere Auskünfte zum Studiengang erteilt die Gewerbe Akademie Freiburg unter Telefon 0761 15250-0 oder unter www.wissen-hoch-drei.de

Volkshochschule Nördlicher Breisgau

Rechts- und Steuerfragen für Unternehmer und Existenzgründer, 15023, Referent: Markus W. Votteler, RA, Steuerberater
Emmendingen, VHS-Haus, Am Gaswerk 3, Mo., 07.11.2016, 19:30–21:00 Uhr

Einführung in die Geheimnisse des königlichen Spiels: Schach Grundlagen, 19051
Leitung: Boris Litfin, lizensierter C-Trainer
Emmendingen, Musikschule, Am Gaswerk 5,
Beginn: Mo., 07.11.2016, 19:00–20:30 Uhr

Aquarellmalerei, 23165
für Fortgeschrittene
Leitung: Hans Wahl, Denzlingen, Otto-Raupp-Schule, Hauptstr. 124, 10-mal montags, 19:30–21:30 Uhr,
Beginn: 07.11.2016

Entspannung mit Selbsthypnose, 31003
Leitung: Ruth Jung, Heilpraktikerin, Hypnosetherapeutin, Sozialpädagogin, Emmendingen, VHS-Haus, Am Gaswerk 3, Fr., 28.10.2016, 18:00–19:30 Uhr,
Fr., 04.11.2016, 18:00–19:30 Uhr

Entspannung in der Schwangerschaft, 31006
Leitung: Ulrike Grünagel, Entspannungspädagogin
Emmendingen, VHS-Haus, Am Gaswerk 3,
7-mal donnerstags, 17:30–18:30 Uhr, Beginn: 10.11.2016

Sinnespflege - Körper, Geist und Seele im Einklang, 31009
Leitung: Theresa Storz, Sinnesberaterin und Integraler Coach. Emmendingen, Musikschule, Am Gaswerk 5, Sa., 05.11.2016, 09:30–11:00 Uhr

Französisch für Senioren/Seniorinnen (A1), 43110
Leitung: Anne Rapp,
Emmendingen, VHS-Haus, Am Gaswerk 3,
10-mal dienstags, 08:30–10:00 Uhr, Beginn: 08.11.2016,

Spanisch (A2), 46505
Leitung: Silvia Alvarado, Emmendingen, VHS-Haus, Am Gaswerk 3, 12-mal mittwochs, 08:30–10:00 Uhr, Beginn: 09.11.2016

iPad & iPhone: Fotografieren mit der integrierten Kamera, 57100 für Geräte mit derzeit aktuellem Betriebssystem
Leitung: Dagmar Dutreuil, Emmendingen, Musikschule, Am Gaswerk 5, Mi., 09.11.2016, 18:30–20:45 Uhr,

Adobe Photoshop Elements 12, 55140
Leitung: Martin Ziaja, Emmendingen, VHS-Haus, Am Gaswerk 3, 3-mal mittwochs, 18:30–20:45 Uhr, Beginn: 09.11.2016

Musikschule Nördlicher Breisgau

Aktuelles aus der Musikschule Nördlicher Breisgau
Das Ensemble „Capella de la Torre" hat am 9. Oktober den „Echo Klassik" des ZdF in der Kategorie „Ensemble des Jahres" erhalten (www.echoklassik.de). Das einzigartige Ensemble hat seinen Sitz in Berlin und widmet sich der Renaissance-Musik. Unter den 8 professionellen Stamm-Mitgliedern des Ensembles ist auch Hildegard Wippermann, die neben ihrer Tätigkeit als professionelle Musikerin seit einigen Jahren überaus erfolgreich als Lehrerin an der Musikschule Nördlicher Breisgau tätig ist. In „Capella de la Torre" spielt Hildegard Wippermann Altpommer und Blockflöte und sie ist für das Educationprogramm „Zeitmaschine" verantwortlich, mit dem das Ensemble Workshops mit Bläserklassen allgemeinbildender Schulen durchführt; an dieser Stelle kann Hildegard Wippermann Erfahrungen ihrer Arbeit als Musikschullehrerin einbringen, während ihre Schüler umgekehrt von ihrer großen Konzerterfahrung profitieren können. Die Musikschule Nördlicher Breisgau freut sich, zusammen mit ihrer Lehrerin, über deren grandiosen Erfolg.

Sonstige Aus- und Weiterbildung

Welche Rolle spielen Personaldienstleister in meiner beruflichen Zukunft

Referent: Herr Magnus Willaredt, Niederlassungsleiter Personaldiensleistungen der NOERPEL Logistics & Services GmbH informiert am

Freitag, 28.10.2016 von 9 bis 12 Uhr

zum Thema: Welchen Stellenwert haben Personaldienstleister auf dem Arbeitsmarkt, wo liegen die Vor– und Nachteile der Zeitarbeit. Wie sehen die gesetzlichen und tariflichen Rahmenbedingungen aus? Die Veranstaltung findet im Rahmen unseres Projektes TREFFMAhL statt und ist für Sie kostenlos!

Ort: Familienzentrum Rotes Haus, Emmendinger Str. 3, 79183 Waldkirch-Batzenhäusle

Kontakt: Wabe GmbH Waldkirch, Eveline Brenk, (07681) 4745451, eveline.brenk@wabe-waldkirch.de und Familienzentrum Rotes Haus, Kurt Hildenbrand, (07681) 490127, roteshaus@abs-stadt-waldkirch.de.

Zimmererhandwerk erlernen und gleichzeitig studieren:

Ausbildung und Studium „Holzbau - Projektmanagement“
Momentan genug von Schule, aber dennoch den Wunsch zu studieren und dabei noch Geld verdienen?
„Holzbau - Projektmanagement“ bietet beides: Ausbildung zum Zimmerer und gleichzeitig Studium 1. Semester Projektmanagement (Bau).
Zielgruppe sind junge Leute mit Hochschulzugangsberechtigung, die im Bereich Holzbau Führungspositionen anstreben. Die Dauer des gesamten Ausbildungsganges beträgt fünf Jahre und drei Monate. Die Absolventen erwerben während ihrer Ausbildungszeit folgende Qualifikationen:
- Gesellenbrief im Zimmererhandwerk
- Polier im Zimmererhandwerk
- Hochschulabschluss Bachelor of Engineering im Studiengang Projektmanagement/Bauingenieurwesen
- Meister im Zimmererhandwerk

Nächster Ausbildungsstart: September 2017
Bewerbungsschluss 31. Mai 2017
Studienplätze maximal: 20
Informationen und Anmeldung unter: Kompetenzzentrum Holzbau & Ausbau, Biberach, Wolfgang Schafitel – 07351 44091 55, E-Mail: schafitel@zaz-bc.de, www.zimmererzentrum.de, Rückmeldungen von Teilnehmern finden Sie unter http://zimmererzentrum.de/ausbildung/duales-studium-biberacher-modell/feedback/

SCHULE / JUGENDARBEIT KINDERBETREUUNG

EVANGELISCHER KINDERGARTEN SEXAU

Herzliche Einladung!
Unter dem Motto "Kommt wir wolln Laterne laufen"
laden wir Kinder und Eltern und Gäste ganz herzlich ein
zum Laternenfest in den Kindergarten
am Mittwoch, den 09. November um 17 Uhr.
Alle unsere Gäste und Eltern treffen sich um 17 Uhr im Garten, um dort den Laternentanz der Kindergartenkinder und das St. Martins-Spiel zu erleben. Danach werden wir mit unseren leuchtenden Laternen durch die Straßen von Sexau ziehen. Der Posaunenchor wird uns dabei begleiten. Unterwegs werden wir auch gemeinsam anhalten, um die Laternenlieder miteinander zu singen.
Zurück im Kindergarten laden wir alle herzlich ein, gemeinsam Kinderpunsch oder Glühwein zu trinken oder auch die beliebten Weckmänner zu essen.
Wir freuen uns auf viele Gäste und ein schönes Fest!
das Team des Kindergartens

Jugendteam

Öffnungszeiten: immer - freitags - von 19:00 bis 24:00 Uhr
Das Jura-Team

KIRCHLICHE NACHRICHTEN

Evangelische Kirche Sexau

Sonntag, 30. Oktober
10.00 Uhr Gottesdienst zur Reformation „Die Wahrheit wird euch befreien“ (Prädikant Pollhans)

Montag, 31. Oktober
20.15 Uhr Probe des Posaunenchores
Mittwoch, 2. November
17.00 Uhr Konfirmandenunterricht
19.00 Uhr Brückentag - Andacht in der Kirche (siehe unten)

Wir laden Sie herzlich ein …
Am Samstag, den 12. November, feiern wir um 18 Uhr einen Gottesdienst in der **Evangelischen Kirche Ottoschwanden** anlässlich der **Verabschiedung unserer Dorfhelferin Hannelore Weber**.
Anschließend laden wir zu einem Sektempfang und einer Stunde voller Witz und Esprit mit dem EOK (Evangelisch Oberrheinischen Kirchenkabarett) ins benachbarte Gemeindehaus ein.
Wir freuen uns auf Ihr Kommen!

Audioanlage Kirche
Der momentane Stand der Spenden liegt bei **9.139,40 €.**
Wir freuen uns, wenn Sie uns auch weiterhin unterstützen, diese Spendenaktion zu einem Erfolg für unsere Gemeinde werden zu lassen.
Sie können Ihre Spende auch auf unser Konto bei der Raiffeisenbank Denzlingen-Sexau, BIC: GENODE61DEN, IBAN: DE 65 6806 2105 0006 3712 05 überweisen. Auf Wunsch erstellen wir gerne eine Spendenquittung.

Brückentag
Jeden Mittwoch findet um 19 Uhr in unserer Kirche ein „geistlicher Brückentag“ – eine halbstündige Andacht nach fester Liturgie statt. Herzliche Einladung an alle Interessierten.

Schrottsammlung
Der Container für die Altmetall-Sammlung zugunsten unserer Kinder- und Jugendarbeit hat seinen Standort vor dem Bauhof in der Elzstraße. Bitte deponieren Sie den metallenen Wertstoff, den Sie uns anvertrauen möchten, im Container, falls er zu schwer zum Hineinhieven ist, unmittelbar davor. Bitte keinen Elektroschrott einwerfen. Aus Motoren bitte zuvor das Öl ablassen.

Infos zur Kirchengemeinde finden Sie auch unter www.eki-sexau.de

CVJM

CVJM SEXAU

Donnerstag
15:30 Uhr Spatzenjungschar
16.30 Uhr Grashüpfer 3.- 4. Klasse im alten Schulhaus
17:00 Uhr Mädchenjungschar 5.- 7. Klasse im Häusle

Die Spatzenjungschar findet jetzt wieder regelmäßig mit Rebecca Kiefer statt. Wir freuen uns auf alle Erst- und Zweitklässler, Jungen und Mädchen. kontakt: spatzenjungschar@gmx.de !!!

Connected 2016
Einladung an den Jugendkreis "Bunker" und an alle Konfis 2015, 2016, sowie die Konfis die 2017 konfirmiert werden.
Die Connected Freizeit findet zusammen mit Jugendlichen aus CVJM Vereinen aus ganz Südbaden statt. Spiel und Spaß, sowie Lobpreis, Bibelarbeit und Begegnungen mit anderen jungen Christen stehen auf dem Programm. Kostenpunkt 45 €. Nähere Infos auf cvjm6au.de.
Kontakt zum CVJM:
www.cvjm6au.de
cvjm.sexau@gmail.com

Evangelische Kirche Freiamt

Sonntag, 30. Oktober 2016
23. Sonntag nach Trinitatis
10.00 Uhr Keppenbach
Gottesdienst

Montag, 31. Oktober 2016
Reformationstag
19.30 Uhr **Mußbach**
musikalischer Abendgottesdienst

Katholische Kirche (Seelsorgeeinheit)

Freitag, 28. Oktober
09.30 Uhr Hl. Messe (St. Bonifatius)
Samstag, 29. Oktober
18.30 Uhr Hl. Messe (St. Bonifatius)
Sonntag, 30. Oktober
10.30 Uhr Hl. Messe (St. Johannes)
Dienstag, 1. November
10.30 Uhr Hl. Messe mit anschließendem Gräberbesuch (St. Bonifatius)
Mittwoch, 2. November
18.30 Uhr Hl. Messe (St. Bonifatius)
Freitag, 4. November
09.30 Uhr Hl. Messe

Ökumenisches Bildungswerk Emmendingen

Religionen – Nutzen oder Schaden für die Menschheit?
1. **Machen Religionen gesund oder krank? Die Gesellschaft ? Den Einzelnen?**
2. **Religionen der Liebe oder Religionen der Gewalt?**

Nicht selten wird der Vorwurf erhoben, Religionen seien ein Schaden für die Menschheit. Dieser Vorwurf wird mit einem Blick in die Geschichte begründet: Im Namen von Religionen wurden und werden unzählbare Kriege geführt, unfassbares Leid über Menschen gebracht. Aber es wurden und werden im Namen von Religionen auch Solidarität, zwischenmenschliche Zuwendung und Hilfsbereitschaft sowie Friedlichkeit gepriesen und ausgeübt. Dies entspricht auch den ethischen Forderungen großer Religionen. - Sind Religionen also nützlich oder schädlich?
Referent: Professor em. Dr. Dr. Bernhard Uhde, Theologische Fakultät Universität Freiburg
Freitag, 4. Nov. 2016 **und** Freitag, 11. Nov. 2016, jeweils **19 Uhr,** Gemeindezentrum St. Bonifatius, Markgraf-Jacob-Allee 2

SENIOREN

DRK Seniorengymnastik

Jeden Donnerstag von 09:15 bis 10:15 Uhr bis auf Weiteres in der Hochburghalle TV Sexau
Leitung: Renate Petersen-Dittmann, Tel. 6663

DRK Fahrdienst

Fahrdienst für die älteren Mitbürger, damit sie an den vielfältigen Angeboten teilnehmen können.
Das Fahrzeug ist behindertengerecht ausgestattet. Der Fahrdienst wird in Absprache mit dem DRK über die jeweiligen Einrichtungen/Veranstalter organisiert.

VEREINSNACHRICHTEN

Chorfreunde Sexau

Einladung zum Konzert
Die **Chorfreunde Sexau** laden Sie hiermit zum **Konzert am 29.10.2016 um 20 Uhr in den Geschwister-Roser-Saal** recht herzlich ein. Als Gastverein dürfen wir die **Sängerrunde Hochberg** begrüßen! Wir werden teilweise neue Lieder mit unserem neuen Dirigenten Rene Hiller vorstellen. Gemeinsam mit der Sängerrunde Hochberg werden wir Ihnen ein abwechslungreiches Programm bieten. Für Speisen und Getränke ist gesorgt.
Wir freuen uns auf Ihren Besuch, der Eintritt ist frei!

Diakonieverbund Freiamt-Sexau e.V.

Nachbarschaftshilfe
Wir treffen uns am **04.11.2016 um 19.00** Uhr im kleinen Raum der Bürgerbegegnung.

Zum Vormerken:
Unsere Weihnachtsfeier findet nun am 02.12.2016 im kleinen Raum der Bürgerbegegnung statt.
Näheres besprechen wir am 04.11.2016.
Es grüßt Euch
Christel Lickert

Fußball-Club

Zwei Spitzenspiele innerhalb von 4 Tagen
Nachdem unsere erste Mannschaft bis auf ein Unentschieden jedes Spiel gewonnen hat, kommt es am Samstag, den 29.10.16 zu einem echten Spitzenspiel. Zu Gast ist der momentane Tabellenführer Spfr. Winden. Diese konnten bislang alle Spiele gewinnen und mussten hierbei lediglich 1 Gegentor hinnehmen. Es kommt somit zum Spiel Tabellenführer gegen Tabellenzweiten.
Am Dienstag, den 01.11.16 kommt es zu einem weiteren Spitzenspiel. Der FC Sexau spielt bei einem der Aufstiegsfavoriten, dem SV RW Glottertal.
Der FC Sexau hofft bei diesen vorentscheidenden Spielen um zahlreiche Unterstützung seiner Fans.

Freitag, den 28.10.16
18.00 h, E-Jugend: FC Sexau 2 – SC Gutach-Bleibach 2
Samstag, den 29.10.16
10.30 h, C-Juniorinnen: PSV Freiburg – SG Kollmarsreute
11.00 h, B-Jugend: SG Biengen – SG Buchholz/Sexau
12.30 h, D-Jugend: SG Buchholz/Sexau – FC Denzlingen 2 in Buchholz
14.00 h, C-Jugend: SG Elzach 2 – SG Sexau/Buchholz 2
14.00 h, E-Jugend: SG Glottertal – FC Sexau
14.30 h, D-Jugend: SG Buchholz/Sexau 2 – PTSV Jahn Freiburg 3 in Buchholz
14.00 h, C-Jugend: SG Sexau/Buchholz – SC Eichstetten
16.00 h, Herren: FC Sexau I – Spfr. Winden I
18.00 h, Herren: FC Sexau II – Spfr. Winden II
Sonntag, den 30.10.16
15.00 h, Frauen: SG Köndringen – SG Sexau/Buchholz
15.00 h, A-Jugend: SG Waldkirch – SG Kappelrodeck-Waldulm in Buchholz

Dienstag, den 01.11.16
12.00 h, Herren: SV RW Glottertal II – FC Sexau II
14.30 h, Herren: SV RW Glottertal I – FC Sexau I

Vorbesprechung für den Weihnachtsmarkt 2016
Einladung Standbetreiber
Die Jugendabteilung des FC Sexau lädt alle interessierten Geschäftsleute und Standbetreiber zur Vorbesprechung des Weihnachtsmarktes 2016 recht herzlich ein.
Die Infoveranstaltung findet am Montag, den 07.11.2016 um 19.30 Uhr im Gasthaus Bergmattenhof statt.
Bei Rückfragen wenden Sie sich bitte an den Jugendleiter Oliver Borris, Tel.: 07641 4000.
FC Sexau
Jugendleitung

Landfrauenverein

Vereinsvertreterversammlung
Liebe Vereinsvorstände,
als federführender Verein für das Jahr 2016 laden wir recht herzlich ein zur nächsten Vereinsvertreterversammlung **am Freitag, den 04. November 2016 um 20:00 Uhr im Bergmattenhof Sexau**.
Tagesordnungspunkte:
1. Begrüßung
2. Anmeldung von Jubiläumsfeiern 2017/18
3. Erstellen des Vereinskalenders 2017
4. Festlegen des federführenden Vereins 2017
5. Wort des Bürgermeisters
6. Verschiedenes

Herzliche Grüße
LandFrauenverein Sexau

Bewährte Hausmittel und Wickel bei Erkältungskrankheiten
Wickelanwendungen aus der Garten- und Hausapotheke sind wieder voll im Trend. Um mit Wickeln einen Erfolg zu erzielen, ist es wichtig, die richtigen Kniffe zu beachten.
In diesem Vortrag werden diese, auch mit praktischen Anwendungen, praxisnah veranschaulicht. Wir dürfen gespannt sein.
Wann: **Freitag, den 28. Oktober 2016** um **19:30 Uhr**
Wo: Geschwister-Roser-Saal Sexau
Der Vortrag ist kostenfrei. Eine Anmeldung ist nicht erforderlich.

Aktuelles Vereinsfoto
Da die letzte Aufnahme unserer Vereinsmitglieder schon eine Weile her ist, werden wir uns am Samstag, den **29. Oktober um 16:00 Uhr** treffen, um ein aktuelles Foto unseres Vereines zu machen.
Treffpunkt ist am Örtelweiher in Sexau.
Bitte Vereinsshirt oder zumindest Shirt mit ähnlicher Farbe (fuchsia) hierzu anziehen.

Erste-Hilfe-Kurs mit dem DRK Sexau
Die LandFrauen Sexau bieten am Dienstag, den **08. November um 20:00 Uhr** für ihre Mitglieder einen Erste-Hilfe-Kurs in Zusammenarbeit mit dem DRK Sexau an.
Hauptthemen werden vor allem Auffrischung der Erste-Hilfe-Kenntnisse, die Herz-Lungen-Wiederbelebung und der Einsatz eines Defibrillators sein.
Dauer der Veranstaltung: ca. 2 Stunden
Veranstaltungsort: DRK-Heim beim Bergmattenhof
Anmeldung bitte bei Marion Birkhofer, Tel. 571186.

Sexauer Malkreis

Ausstellung des Sexauer Malkreises vom 06.11. bis 20.11.2016
Vernissage: Sonntag, 06.11. um 15:00 Uhr
im Geschw-Roser-Saal.
Es stellen aus: H. Günther, S. Odenthal, Dr. E. Sachs, M. Trommer, Ch. Wagner und als Gäste R. Consuegra und H. Luckert.
Die Ausstellung ist geöffnet:
Mo - Sa 16:00 - 18:30 Uhr, So 11:00 - 18:30 Uhr

VdK Ortsverband

VdK - Wandergruppe
Am Freitag, den 04.11. ist um 14 Uhr Treffpunkt am Bergmattenhof.
Mit PKWs fahren wir ins Glottertal. Die Wanderung geht von der Eichberghalle zum Leimenhof 327m, Wiggisrain 340m und Leimeneck 422m.
Über Langenbach 451m kommen wir wieder zum Parkplatz.
Gehzeit: 2 Std. Gerhard Kern

VERANSTALTUNGEN IN FREIAMT

Freiämter Bauernmarkt

Der Freiämter Bauernmarkt hat ab dem 1. November geänderte Öffnungszeiten. Jeden Freitag können in der Zeit von 15:00 Uhr bis 17:00 Uhr auf dem Bauernmarkt beim Freihof im Ortsteil Ottoschwanden bei den Marktbeschickern frische, der Jahreszeit entsprechende Erzeugnisse aus der Region eingekauft werden. Zur gleichen Zeit lädt das Marktcafé bei Kaffee und Kuchen zum gemütlichen Verweilen ein. Das Heimatmuseum hat in den Wintermonaten geschlossen. Besichtigungen durch Gruppen nach vorheriger Terminvereinbarung telefonisch unter 07645/237 bei Willi Gerber, Gasthaus zur Waldlust, Freiamt. Das Turmuhrenmuseum steht für Gruppenbesichtigungen nach Absprache bei Hans Grafetstätter unter Telefon 07645/8921 offen. Weitere Informationen bei der Tourist-Information Freiamt, Telefon 07645/91030, Internet www.freiamt.de.

Saisonabschluss beim Minigolf

Die Minigolfanlage beim Kurhaus in Freiamt feiert **vom 24. bis 31. Oktober** ihren Saisonabschluss. Bei dieser „Ein-Euro-Woche“ ist von 14 Uhr bis 17 Uhr Gelegenheit zum Minigolfspielen. Bei Regen bleibt die Minigolfanlage geschlossen. Weitere Informationen bei der Tourist-Information Freiamt, Telefon 07645/91030, Internet www.freiamt.de.
Öffnungszeiten bis 31. Oktober 2016
Montag - Freitag: 14:00 bis 17:00 Uhr
Sonntag: 14:00 bis 17:00 Uhr
Samstag: geschlossen

VERANSTALTUNGEN IN EMMENDINGEN

28.10.2016: Theater Tredeschin spielt:
Jim Knopf und die wilde 13
Stadtbibliothek, Landvogtei 8, 15:00 Uhr
Eintritt: 3,00 € Kinder / 5,00 € Erwachsene

28.10.2016: Easy Skanking / Tanzparty
Schlosskeller, Schlossplatz 1, 22:00 Uhr

29.10.2016: Artothek
Steinhalle, Steinstraße 1, 10:00 Uhr bis 18:00 Uhr
Eintritt: frei

29.10.2016: Senioren Poetry Slam
Familienzentrum Bürkle-Bleiche, Rosenweg 3
18:00 Uhr bis 20:00 Uhr, Eintritt: 8,00 €

29.10.2016: Jazzdance Event
Fritz-Boehle-Halle, Rosenweg 3
19:00 Uhr bis 22:00 Uhr

29.10.2016: Henrik Geidt: Beziehungsweisen / Chanson
Schlosskeller, Schlossplatz 1, 20:30 Uhr,
Eintritt: 15,00 € / 13,00 €

30.10.2016: Artothek
Steinhalle, Steinstraße 1, 11:00 Uhr bis 18:00 Uhr,
Eintritt: frei

30.10.2016: Brettli-Märkt mit verkaufsoffenem Sonntag
Marktplatz, Innenstadt, 11:00 Uhr bis 18:00 Uhr

VERANSTALTUNGEN IN WALDKIRCH

„Drei große Religionen leben zusammen – Unterschiede und Gemeinsamkeiten“

Zu einem Infoabend mit Diskussion lädt der Förderverein Mehrgenerationenhaus Rotes Haus in Waldkirch am Mittwoch, 2. November, um 20 Uhr freundlich ein. Es geht um das Zusammenleben verschiedener Religionsgemeinschaften vor Ort. Zum Thema „Drei große Religionen – Unterschiede und Gemeinsamkeiten“ hat der Förderverein drei Fachleute als Referenten eingeladen: Klaus Teschemacher, Mitbegründer der Jüdischen Gemeinde Emmendingen, Pfarrer Heinz Vogel aus Waldkirch und Meltem Özdemir, Islamwissenschaftlerin und Lehrerin für Islamunterricht. Sie sind Angehörige der drei „Buchreligionen“ Judentum, Christentum und Islam.
Themen sind: Äußere Zeichen wie Symbole und Kleidung; Kontakt zwischen den Glaubensgemeinschaften im Landkreis; Beteiligung am gesellschaftlichen und am politischen Leben; Stellung der Frau; Positionen zum Thema Flüchtlinge; Religion und Schule. Die Veranstaltung wendet sich an Gläubige und Nicht-Gläubige. Der Eintritt ist frei.

Internationale Repair-Café-Woche

Vom 17. bis 23. Oktober fand die Internationale Repair-Café-Woche statt. Weltweit trafen sich Freiwillige, um kaputte Dinge zu reparieren. Mit der internationalen Woche wurde gefeiert, dass das Repair-Café-Konzept seit sieben Jahren besteht.

Gemeinsam reparieren: ein weltweiter Trend
Das allererste Repair Café wurde am 18. Oktober 2009 in Amsterdam veranstaltet. Seitdem hat das Konzept – bei dem praktisch veranlagte Ehrenamtler ihren hierin weniger geschickten Mitmenschen beim Reparieren kaputter Dinge helfen – sich über die ganze Welt verbreitet. Momentan gibt es über 1150 Repair Cafés, verteilt über 29 Länder.
Wenn Du ein Repair Café besuchst, dann hilfst Du, den Müllberg zu verkleinern und Reparaturwissen zu erhalten und zu verbreiten. Du kommst auf nette Art in Kontakt mit Menschen aus Deiner Umgebung. Und Du streitest mit für besser reparierbare Dinge.
In Waldkirch findet das nächste Repair-Café am Samstag, 5. November 16, in der Zeit von 10 – 14 Uhr im AWO-Stüble, Schlettstadtallee 9, statt. Ehrenamtliche Fachleute reparieren, soweit es möglich ist, Kleinelektrogeräte, Holz und vieles anders mehr. Eine vorherige Anmeldung ist nicht erforderlich.
Ab 13.00 Uhr werden keine größeren Reparaturaufträge mehr angenommen.
Haben Sie Fragen:
Alexander Steck, Wabe, 07681/47454-48.

Was sonst noch interessiert

Aus dem Verlag

Unsere Tierärztin informiert

Fragen an die Tierärztin?

Sorgen Sie sich um Ihr Haustier? Allgemeine Fragen zu Verhalten, Pflege und Ernährung beantwortet unsere Tierärztin Dr. Vegani unter der E-Mail-Adresse
tierarztfragen@nussbaummedien.de

Ausgewählte Fragen und Antworten finden Sie regelmäßig in den Amts- und privaten Mitteilungsblättern von Nussbaum Medien Weil der Stadt, Rottweil und Uhingen unter der Rubrik „Aus dem Verlag“.

Bitte beachten Sie, dass keine Auskünfte zu akuten Erkrankungen Ihres Tieres möglich sind.

In diesem Fall wenden Sie sich bitte an einen Tierarzt in Ihrer Nähe.

Guten Tag,
unsere Mischlingshündin Lucy hat seit ca. 1 Jahr sehr laute Herzgeräusche, ich höre ihr Herz oft im ganzen Zimmer schlagen.
Sie hat jedoch keinerlei Schwäche, im Gegenteil, sie wird Anfang November 15 Jahre alt und ist topfit, rast wie eine Wilde über Wiesen und die Berge hoch.
Haben Sie eine Idee, was das sein könnte?

Mit freundlichen Grüßen

Lieber Tierfreund,

bitte stellen Sie Lucy beim Haustierarzt vor.

Solche lauten Herzgeräusche sind auch im Alter nicht als normal anzusehen. Sie deuten auf einen Herzklappenfehler oder ein vergrößertes Herz hin.

In beiden Fällen wäre es unter Umständen sinnvoll, das Herz mit Medikamenten zu unterstützen, da es sonst zu einer plötzlichen Herzschwäche und je nach Problem zu daraus resultierenden Lungenproblemen („Wasser auf der Lunge“/ Lungenödem) oder Wasseransammlungen im Bauchraum oder plötzlichem Herztod kommen kann.

Per Ultraschall kann die Herzleistung bestimmt werden, denn die Stärke des Herzgeräusches sagt nichts über diese aus, so dass manchmal trotz starker Herzgeräusche noch keine Therapie erforderlich ist.

Ihre

Dr. Vegani